

Circle introduction magazine

2022年3月

体育系 61団体

文化系 78団体

埼玉大学のサークルを
これ一冊で紹介します



課外活動 団体番号	課外活動団体紹介	ページ
101	合気道部	4
103	After Beat Club(ダンス)	5
104	アメリカンフットボール部	6
107	eighty's(バスケットボール)	7
111	Order Made (球技等)	8
112	空手部	9
113	弓道部	10
114	CLOVER (フットサル)	11
116	剣道部	12
118	硬式テニス部	13
119	硬式テニスを楽しむ会	14
120	硬式野球部	15
122	サイクリング部	16
127	柔道部	17
131	jogging愛好会	18
135	女子バレーボール部	19
136	新体操部	20
137	体育会水泳部	21
142	ソフトテニス部	22
144	体操競技部	23
146	卓球部	24
147	卓球サークル Peko	26
149	男子バスケットボール部	27

151	ダンス部	28
155	排友会 Gull wings (バレーボール)	29
157	Butit's (バドミントン)	31
159	埼玉大学バドミントン部	32
160	バドミントン愛好会	33
162	バレーボール同好会	34
166	無外流居合兵道同好会	35
167	ラクロス部 (男子)	36
167	ラクロス部 (女子)	37
168	陸上競技部	38
171	埼玉大学ラグビー部	39
176	ぱんたろん (オールラウドスポーツ)	41

埼玉大学合気道部

活動内容

合気道の稽古をする

構成人数

10名 (男:5女:5)

活動場所

総合体育館一階 合気道場

玄関入って左に向かってすぐ

活動頻度

月~土

年間活動

楽しいイベントたくさん!

4月:花見、新歓演武、新歓コンパ

7月:審査、前期納会

8月:夏合宿

などなど...

加入方法

道場に来てください

Point

週3回の稽古

2年で黒帯!

新入生へ

「合気道ってなに?」と思ったそこのあなた。

合気道部の line や twitter、youtube で動画を見よう

興味をひかれたら道場に来てください

部員一同あなたのことを待っています!

初心者でも大丈夫

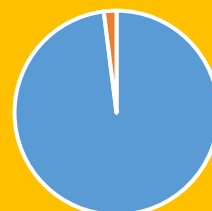

ほぼ全員が初心者でした!

代表者: 武田大地

連絡先: d.takeda.661@ms.saitama-u.ac.jp

Twitter :@saidaiaikido

YouTube :埼玉大学

Mail :aiki.saidai@gmail.com



LINE オープンチャット

アフター ヒート クラブ After Beat Club



撮影時のみマスクを外しています。

①活動内容

埼玉大学唯一の公認ストリートダンスサークルです！週に2、3回みんなで楽しくダンスしています！

②代表者・連絡先

- ✓ 西脇真輝士 LINE ID : [maximum010501](#)
- ✓ 公式 Twitter : [@After_Beat_Club](#)
- ✓ 公式 Instagram : [@afterbeatclub](#)

③構成人数

約 **120** 人(2、3年生) 男女比 4:6

④主な活動場所

埼玉大学 **総合体育館 2階**

⑤活動時間

月曜日・水曜日・金曜日 18時～21時頃

(新型コロナの関係で、活動場所や活動時間は変更する可能性があります。公式Twitter・公式Instagramをご確認ください。)

⑥年間活動

- | | | |
|--------------------------------|---------------------------|-----------|
| 4月 DANCE@LIVE / 新歓合宿 | 5月 新歓パーティー | 7月 玉見山祭 |
| 8月 戸田花火大会 / 海キャン | 9月 川キャン / 学祭合宿 / 東都連盟イベント | |
| 11月 むつめ祭(学祭) | 12月 後期納会 | 2月 引退公演合宿 |
| 3月 引退公演 / スノボ合宿 / スプリングフェスティバル | | |

⑦加入方法

正式加入は **5月**のサークル時期からになります！まずは、新歓体験コマに、是非お越しください！
(詳細は、公式Twitter・公式Instagramをご覧ください。)

⑧新入生へ

半数が大学から始めた人たちだから、初心者でも安心！各々のペースでダンスが楽しめる！イベントも盛りだくさん！もう一度、大学でアツイ青春をしませんか？

アメリカンフットボール部



PRIMROSE

活動場所:埼玉大学グラウンド

活動日:水金土日(長期オフ:7月/12~2月)



SAITAMA.PRIMROSE

Twitter: @saitamaPRIMROSE

Instagram: @saitama.primrose

興味がある方、まずはTwitter,InstagramのDMにご連絡下さい!

プレイヤー11人・マネージャー5人

代表:野村 (nomumiyu430@gmail.com)

埼玉大学 バスケサークル

eighty' s



- ① 活動内容：
埼玉大学第1体育館でみんなで仲良くバスケしてます！
大学でたまには体動かしたい子、大学でもバスケしたい子、男子でも女子でも大歓迎です！
- ② 代表者名・連絡先：
水口 幸雄・Twitter @eightys_saitama
- ③ 構成人数：
30人（男子22人・女子10人）
- ④ 活動場所等：
埼大第一体育館（火・水・金 16～18時）
- ⑤ サークル室の場所：
必要ありません！
- ⑥ 実績：
男子はさいたま市民大会で、一部に在籍しています！
- ⑦ 年間活動：
バスケの活動を中心に、BBQ、夏合宿、スノボ合宿、大会など楽しいイベントいっぱい！
- ⑧ 加入方法：
サークル活動に来るか、Twitter, Instagram にDMしてください。
- ⑨ 新入生へ：
バスケ好きな人、始めたい人、興味ある人、初心者、経験者みんな待ってます！
- ⑩ 地域交流：
乞うご期待。

Order Made (オーダーメイド)



①活動内容：週に一度のスポーツ（バレー・バスケ・バドミントン・フットサル）、月に一度のイベントを開催！

②代表者名・連絡先：(Order Made 公式アカウント)

澤口昌作

Twitter：@Order_Made7

Instagram：@om_saidai

③構成人数：

100名程度（男：女=1：1）

④活動場所等：

浦和西体育館、サイデン化学アリーナ

⑤加入方法：

質問など Twitter や Instagram の DM で受け付けます。ぜひ実際に活動に来てください！

⑥年間活動：

4月：新歓コンパ

9月：運動会

2月：球技大会

5月：バーベキュー

10月：追いコン

3月：追いコン

6月：ドライブ

11月：むつめ祭

7月：前期納会

12月：ボーリング大会

8月：夏合宿

1月：新年会



週2から
始められます！

活動日：

月・水・金 18：15～20：00

土 9：30～12：00

活動場所：

総合体育館1F空手部専用道場

部員数：5人

(男子2人・女子3人)

稽古は真剣に！



部員同士も仲よし



この看板が目印

埼玉大学空手部

連絡先

Webサイト

<http://saidaikarate.web.fc2.com/>

メールアドレス

Empty-hands@gmail.com

(代表者：教養学部4年戸田健人)

SNS

Twitter @saidaikatatevu

Instagram @saidai_karate

Twitterは
こちらから！

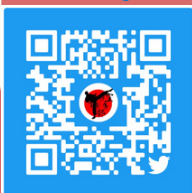

空手部で新たな自分に出会おう！



初心者
大歓迎！

弓道部



気になったらとりあえず弓道場へ！
いつでも見学お待ちしております

I部リーグ昇格を目指し、日々練習
に励んでいます！

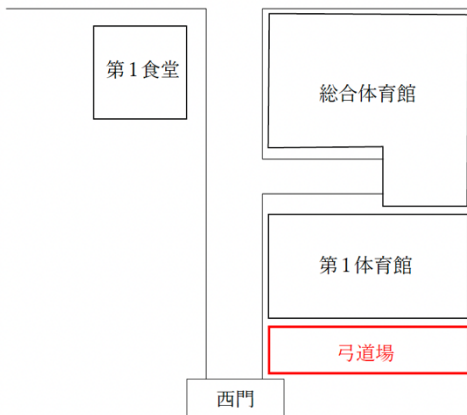

- ・活動日
水曜日 18:00~
土曜日 10:00~
週2 (~4) 回活動しています。
- ・部員
男子 16 名, 女子 10 名
(うち 8 名は大学からの初心者)
- ・入部方法
弓道場に来る or 以下に連絡
〈Mail〉 saidaikyudobu@gmail.com
〈Twitter〉 @saidaikyudoclub
- ・代表者
主将 松本昂大



CLOVER

#FUTSAL CLUB



SCHEDULE

- | | | | |
|-------------|--------|------------|-----------|
| 4:新歓コンバ/BBQ | 5:新歓合宿 | 6:球技大会 | 7:花火 |
| 8:夏 BBQ | 9:夏合宿 | 10:代替えコンバ | 11:むつめ祭 |
| 12:忘年会 | 1:新年会 | 2:冬合宿(スノボ) | 3:追い出しコンバ |



LEADER

野口大樹 Daiki Noguchi (cloverfc.2013@gmail.com)



MEMBER

100人 (M:80 W:20)



PLACE

浦和西体育館・サイデン化学アリーナ・Def Street



ACCESS

Twitter や Instagram で活動日と活動場所をアナウンスするので
とりあえず体験をしに来てください!!!

何かわからないことがあれば、お気軽に DM か Gmail に
問い合わせみてね。

(すぐに返信することができないかもだから余裕持って連絡してね)



Gmail: cloverfc.2013@gmail.com



Twitter: @fc_clover

固定ツイートにLINEのオープンチャットがあるよ!



Instagram: @clover_2013_

埼玉大学剣道部



〈活動内容〉 私たち剣道部は全日本学生剣道選手権出場を目指して日々の稽古に取り組んでいます。今はコロナの影響で実施できていませんが、年2回の合宿や各種大会など様々なイベントがあります。

〈練習日〉 月火木金 17:00 ~ 18:30
土 10:00 ~ 12:00

〈構成人数〉 男子 15 人 女子 1 人

〈活動場所〉 第一武道館剣道場

〈代表者・連絡先〉

代表者	田原悠太郎
Gmail	saidaikendo@gmail.com
ホームページ	http://saidaikendoclub.web.fc2.com/
Twitter	@saidaishinkan
Instagram	saidaikendo

〈加入方法〉 上記の SNS アカウントの DM、ホームページの掲示板などからお気軽にご連絡ください！アポなしの見学も大歓迎です！

新入生の皆さんご入学おめでとうございます！剣道部は先輩・後輩間の距離がとても近く良い雰囲気な部活です。学部・学科問わず様々な学生が所属しており、それぞれが充実した学生生活を送っています。初心者経験者問わず大歓迎ですので、是非、剣道部への入部を検討してみてください！

埼玉大学 硬式テニス部

男女問わず、経験者・初心者問わず
部員大募集！！
マネージャー也大募集！！
良い環境で存分にテニスが出来ます。



- ①活動内容： 夏リーグで昇格することを目指して練習をしています。
団体戦・個人戦、多くの試合が組まれています。夏に山梨県で合宿があります。
- ②代表者名・連絡先：代表者 山下慶祐（3年） Gメール saidaitennis@gmail.com
Twitter @saidai_tennis Instagram @saidaitennis2020
- ③構成人数：男子15人、女子1人、マネージャー1人（2～4年生）
- ④活動場所等：埼玉大学テニスコート（オムニ） ↓活動は授業優先
男子部（火・木 16:40-20:00、金 16:40-20:00、土 9:00-12:00）
女子部（火・水 16:40-20:00、金 16:40-20:00、土 9:00-12:00（活動日時相談可））
- ⑤サークル室の場所：テニスコート付近の部室（学内部室棟）
（ラケット・テニスシューズ等を置いておくことができます）
- ⑥実績： 2019年度関東大学テニスリーグ（夏リーグ） 7部ベスト8
- ⑦年間活動：4月新歓・春関 5月新歓合宿 6月新人戦 7月夏関・前期納会・テスト期間
8・9月夏練・合宿・夏リーグ 10月鹿島台交歓会（OB会） 11月秋リーグ・北関
12月後期納会・スノボ合宿 1月テスト期間 2月新進・春練 3月追いコン・春練
※春関・夏関・新進：関東学生テニストーナメント、北関：北関東五大学対抗戦
- ⑧加入方法：Gメール、Twitter 又は Instagram にDMをしてください。随時体験可能です。
- ⑨新入生へ：YouTube、Twitter、Instagram、公式ホームページをやっています！
「埼玉大学硬式テニス部」で検索してみてください！
大学生活で何かに打ち込んで充実させたいという人におすすめです。
テニスが好きな人、大歓迎です！一緒にテニスしましょう！
- ⑩地域交流：大学の近くにある、インスピリッツテニスクラブの草トーナメントに参加させていただきます。

埼玉大学

硬式テニスを楽しむ会

初心者・経験者問わず大歓迎!



クリコン!女子はドレス、男子はス
ーツで参加してプレゼント交換を
したりするよ!!

もちろんテニスの練習も!
初心者も経験者も楽しめる!!



①活動内容:私たち硬楽会は大学内のテニスコートを使える唯一の硬式テニスサークルです。
週4回の練習と楽しいイベントが盛りだくさんです!

②代表者名・連絡先:山元和也
Kourakukai2022@gmail.com

③構成人数:2年生<男子>15名<女子>8名
3年生<男子>16名<女子>6名

④活動場所:学内テニスコート

⑤活動時間:月・水・木:5限 金:4限

⑥サークル室の場所:課外活動共用施設1F

⑦実績:埼玉大オープン優勝多数・関東国公立大会出場

⑧年間活動:4月新歓コンパ 5月新歓合宿 6月埼玉大オープン 7月七夕合宿 8月夏合宿 9月総会
10月秘密イベント 11月学年対抗・むつめ祭 12月クリコン 1月新年会 2月春合宿
3月スキー合宿

⑨加入方法:硬楽会のブース(学生会館ローソン前)にたくさん来てアンケートに答えてね!

⑩新入生へ:みなさんご入学おめでとうございます。テニスをしたい・たくさん友だちを作りたい・大学生活を
楽しみたい…などなど、どんな方でも大歓迎です!
ぜひローソン前のブースに遊びに来てくださいね(^^)!

埼玉大学 硬式野球部



①活動内容：学生が監督を務めることにより自由な野球ができ、全体練習だけでなく個々の自主性を重視した練習を行っています。

②代表者名・連絡先：柳澤譲 メールアドレス kbfsaitama89@yahoo.co.jp
ホームページ saitama-u-bbc.jimdo.com

③構成人数：25名（選手 22名 マネージャー 3名）

④活動場所等：グラウンド、ウエイト場など

⑤サークル室の場所：1階入って1番右

⑥実績： 関甲新学生野球連盟 2部中2部所属

⑦年間活動：4,5月 春季リーグ戦、新入生歓迎会
6月 新人戦
7月 北関東四大学リーグ戦
8月 関甲信体育大会、OB会
9,10月 秋季リーグ戦
11月 Autumn Cup（新人戦）
12月 納会、慰安旅行
2月 春合宿
3月 追いコン、春季オープン戦

⑧加入方法：代表者に連絡、または直接グラウンドにお越しください。

⑨新入生へ：初心者、経験者問わず大歓迎です！選手・マネージャーともにお待ちしております。お気軽に見学・体験にお越しください！

⑩地域交流：特になし

埼玉大学サイクリング部

自転車と共に旅に出かけよう！



- ① 活動内容：月に一度、一泊二日の活動をします。行先は秩父や多摩方面、鎌倉や千葉へ行くこともあります。長期休みは合宿を行い、九州や北海道など日本各地を巡ります。
- ② 代表者名・連絡先：部長 前田明大
連絡先 Twitter (@succ_succ_001)
- ③ 構成人数：21人（男子19人、女子2人）
- ④ 活動場所等：日本全国
- ⑤ サークル室の場所：グラウンド周辺の「課外活動共用施設」（通称サークル会館、案内図32番）の1階にあります。
- ⑥ 実績：
- ⑦ 年間活動：年間活動：4～5月：川越ラン・BBQラン・牧場ラン・新歓ラン・備品ツアー（新歓期は毎週活動 新歓ラン以外日帰り）、6月：富士山、7月：奥多摩、10～12月：月例ラン（行き先未定）夏休み：夏合宿（信州、東北、北海道）、春休み：春合宿（中国・四国、九州）
- ⑧ 加入方法：TwitterでDMを送る、またはLINEのオープンチャット（埼玉大学 サイクリング部で検索）に参加、お願いします。
- ⑨ 新入生へ：美味しい食事や綺麗な風景を楽しみながらサイクリングをする、そんな部活です。部活ではありますが参加は自由で、ゆったりと旅を楽しめるように活動しています。一緒に楽しくサイクリング旅をしたい！そんな方を待っています。新歓期にはロードバイクの貸し出しも行っているので初心者も大歓迎です！もちろん2年生もOKです！
- ⑩ 地域交流：

埼玉大学 柔道部

活動場所

埼玉大学柔道場

活動時間

平日：16:45～18:30

休日：9:30～12:00

日曜日 OFF



①活動内容：柔道の競技力だけでなく社会で通用する人間力を鍛えることを目標に活動を行っています。

②代表者名・連絡先：

中砂友希 y.nakasuna.386@ms.saitama-u.ac.jp

Twitter https://twitter.com/saidai_judo?s=11

③構成人数：7人（男子4名 女子3名）

大学から柔道をはじめた人もいます！！

④実績：全日本学生柔道優勝大会出場

⑤年間活動：5月 関東学生柔道大会 6月 新入部員歓迎会

7月 全国国立大学柔道優勝大会

8月 関東甲信越柔道優勝大会 関東学生柔道体重別選手権大会 バーベキュー

12月 納会 忘年会 1月 新年会 3月 追い出しコンパ

⑥加入方法：柔道場に来ていただくか、上記のメールアドレスに連絡してください。

⑦新入生へ：新入部員・マネージャー募集中です。初心者大歓迎です。

質問等ありましたら上記メールアドレス、もしくはSNSに連絡して下さい。

⑧地域交流：月に1度、地域の小学生を集めてKIDS柔道を開催しています。

埼玉大学 Jogging 愛好会

新入生大歓迎！

気軽に遊びに来てください！



- ① 活動内容：ジョギング、体育館で球技、各イベント
体育館のみや、ジョギングのみに参加している先輩方もいるのでどちらか一つでも興味があったらぜひ来てください。
- ② 代表者名・連絡先：高橋 太陽
サークル Twitter @jogLovehappy
サークル Instagram @jogging_saitamauniv
- ③ 構成人数：150人（男女比3：2）
- ④ 活動場所等：埼玉大学周辺、サイデン化学アリーナ、西浦和体育館
- ⑤ サークル室の場所：サークル会館二階奥（案内します）
- ⑥ 実績：
- ⑦ 年間活動：7月：24時間マラソン 8月：納会、合宿（海や球技大会、観光）11月：むつめ祭 12月：クリスマス会 2月：冬合宿（スキー、スノーボード、観光）
- ⑧ 加入方法：twitter や Instagram で告知しているので、そこをみて見学に来てください。
- ⑨ 新入生へ：大学に入って軽く運動したい！と思っている方、ぜひ一度遊びに来てください！ジョギングだけでなく体育館で球技などもおこなっています！サークル費なし、いつ入ってもOKです！個性豊かな先輩たちが待っています！質問等ありましたらSNSのDMまで！
- ⑩ 地域交流：

女子バレーボール部

活動場所・時間

埼玉大学総合体育館

火水金土日より週4日
(大会前は5日)

横成人数
プレイヤー7人
サポーター1人
監督1人
コーチ3人



めざせ!

春季リーグ4部残留!



代表者名 堤咲良
主将 3年

連絡先
Twitter
@saidaiolley

Instagram
saidaiolley

ブログ
<https://ameblo.jp/saidai-volleyball/>

新体操部

新体操やチアダンス、ジャズダンスなど様々なジャンルのダンスに取り組み、むつめ祭での定期公演と新歓公演に向けて日々練習しています！



活動場所：総合体育館

活動日：火・木 16:30～19:00
金 14:30～16:00

構成人数：5人

代表者：教育学部3年阿波連実里

加入方法：以下のメールアドレス、または埼玉大学新体操部の公式twitterのDMにてご連絡ください！

メールアドレス：

m.aharen.324@ms.saitama-u.ac.jp

Twitter: @saidaishintaiso

初心者大歓迎！！

新体操未経験から始めた人もいます。

興味のある方、いつでもお待ちしております！



選手 & マネージャー 大募集!

埼玉大学体育会水泳部

私たち埼玉大学体育会水泳部は、初心者からインカレ出場選手まで幅広いレベルの選手が、日々の練習を通して、チームの目標やそれぞれの目標を達成するために頑張っています！
 そうした活動を通してチームとしての団結や個人としての成長を目指します！

活動場所・時間

構成人数

加入方法・連絡先

6月 - 8月 (埼玉大屋外プール)
 10月 - 5月 (さくらスイミングシラクワ)
 月 - 金 (木除く)
 6:30-8:15
 土・祝日
 6:50-8:30

全部員 18名
 選手 12名
 (男子 11名・女子 1名)
 マネージャー 6名
 (男子 1名・女子 5名)
 2年生 : 6名
 3年生 : 6名
 4年生 : 6名

各 SNS から DM で
 見学・入部希望を
 受け付けます！
 Twitter
 @Saidai_swim
 Instagram
 @saidai_swim

見学からでも OK ! ご連絡お待ちしております !

代表者 : 堤悠人 連絡先 : y.tsutsumi.509@ms.saitama-u.ac.jp



埼玉大学 ソフト テニス部

【活動内容】

(部員：4年生6人、3年生4人、2年生3人、他OB・監督など)

練習日：週3~4回(火・水・金・土)

場所：埼玉大学第1~3コート

練習のない日でもテニスコートを確保していれば練習することができるので、特に大会前は授業の空きコマに時間を作って練習に打ち込んでいます!!
昨年は主要な大会が新型コロナウイルスによって中止になってしまった代わりに、たくさんの練習試合を他大学様と行いました。
格上の大学にも勝利を収めるなど、部のレベルが高まっております!!

【加入方法】

部活の体験へ一度来てください!
ソフトテニス部のツイッターを下記に掲載しましたので、
お気軽にそちらまでDMにてご連絡ください!
たくさんのご参加を心よりお待ちしております!!



https://twitter.com/SU_stc

【代表者】

藤野晃慈〈主将〉

(工学部環境社会デザイン学科3年)

【連絡先】

電話：080-8218-2853

メール：koji131010@icloud.com



埼玉大学体操競技部です！

体操競技とは、床や鉄棒、あん馬などといった器具で様々な技をつなげて演技する競技です。私たち体操部は12人中9人が大学で、未経験者も大歓迎です！

「バク転ができるようになりたい」「トランポリンを跳んでみたい」というような方でも構いません！ぜひ1度体験に来てみてください！お待ちしております！

部員数 4年：2人 3年：6人 2年：4人 計12人

活動日 月・水・木 17:00~21:00 日 9:00~15:00

活動場所 第一体育館

部長：夏目 篤矢(080-6466-1438)

Twitter



instagram



埼玉大学

卓球部

経験・男女問わず

大歓迎です！



① 活動内容：リーグ戦や大会で勝利することを目標に日々の練習に励んでいます！
② 代表者名・連絡先：元木友佑 卓球部メールアドレス： saitama_u_ttc@yahoo.co.jp ツイッター：@saitamauttc
③ 構成人数：13人 二年生6人（男子5人 女子1人） 一年生7人（男子6人 女子1人）
④ 活動場所等： 総合体育館二階（平日 17:00～20:00 土曜日 9:15～13:00）
⑤ サークル室の場所：総合体育館二階
⑥ 実績：関東学生リーグ 男子三部 インカレ出場 女子四部
⑦ 年間活動：4月新入生歓迎会 35月春リーグ 8月合宿、全国国公立大学卓球大会、北関東五大学卓球大会 9月秋リーグ 11月むつめ祭
⑧ 加入方法：メールやツイッターで連絡、もしくは総合体育館二階に直接お越しください！
⑨ 新入生へ：経験、男女問わず気軽にお越しください！
⑩ 地域交流：Tリーグお手伝い

埼玉大学

男子バスケットボール部

プレイヤー・マネージャー

大募集！！



①活動内容：3部リーグ昇格を目標に日々練習に励んでいます。
練習試合、大会、合宿等もごぞいます。

②代表者名・連絡先：渡辺ゆうり(y.watanabe.620@ms.saitama-u.ac.jp)

③構成人数：20人（プレイヤー18人・マネージャー2人）

④活動場所・時間：第一体育館入口奥のバスケットコート

⑤実績：第70回関東大学バスケットボール選手権大会ベスト32
第97回関東大学バスケットボールリーグ戦4部第3

⑥年間活動：4月 北関東五大会、関東大学バスケットボール選手権大会
5月 新人戦
8月 合宿、関東甲信越大会
9～11月 関東大学バスケットボールリーグ戦、北関東五大会

⑦加入方法：練習の見学や体験後に入部の旨を伝えてください。
若しくは上記メールアドレスにて申告してください。

⑧新入生へ：プレイヤー、マネージャーともに大募集しています！
気軽に見学、体験に来てください！一緒にバスケットボールを楽しみましょう！

埼玉大学

ダンス部

部員
大募集中！！



- | | |
|------------|---|
| ① 活動内容 | : 様々なコンクールに参加し、多数の受賞実績があります。その他にも様々な公演に向け、年間を通して精力的に活動しています！ |
| ② 代表者名 | : 山内美羽 |
| 連絡先 | : 【Gmail】 saidai.yoyaku@gmail.com 【Twitter】 @saidai_dance |
| ③ 構成人数 | : 10名（女子10名、男子0名） |
| ④ 活動場所等 | : 総合体育館3階ダンス室 |
| ⑤ サークル室の場所 | : 総合体育館3階ダンス室 |
| ⑥ 実績 | : ・第33回 全日本高校・大学ダンスフェスティバル（神戸）[2021]
特別賞 「崩壊する世界の中で」 |
| ⑦ 年間活動 | 4月：新入生歓迎パフォーマンス・歓迎会
8月：全日本高校大学ダンスフェスティバル（神戸）参加
9月：ART.M in トヤマ参加
11月：むつめ祭パフォーマンス
12月：関東学生舞踊連盟発表会、全国創作舞踊研究発表会
3月：自主公演 |
| ⑧ 加入方法 | : ダンス室に来ていただくか、上記のメールアドレスまたはTwitterのDMにご連絡ください！ |
| ⑨ 新入生へ | : 経験・性別問わず、新入生大歓迎です！ダンスで熱い大学生活を共に過ごしませんか？！部員一同、皆さんと踊れる日々を楽しみにしています♪ |

排友会 Gullwings



①活動内容：週3日、みんなで楽しくゆる〜くバレーしてます。合宿等の様々なイベントも行っています。

②代表者名・連絡先：Twitter→@haiyukai1214_

③構成人数：56名（男子40名 女子16名）

④活動場所等：総合体育館で火、木（19～21時）土（14～17時）で活動しています。時間が変わることもあるのでぜひツイッターを見てください。

⑤サークル室の場所：総合体育館
⑥実績：
⑦年間活動：5月：新歓ドライブ、新歓合宿 8月：夏合宿 11月：むつめ祭 12月：記念コンパ 2月：冬合宿 3月：卒業コンパ
⑧加入方法：サークルに来てください
⑨新入生へ：初心者大歓迎！男女ともに仲良く活動してるので気軽に遊びに来てください！
⑩地域交流：

Butit's



活動内容

バドミントン イベント（合宿、BBQ、ドライブetc...）

代表者・連絡先

松村 泰我

twitter: @shiso_butits Instagram: @shiso_butits

構成人数

約80人（男女比 6：4）

主な活動場所

水曜日：サイデン化学アリーナor浦和西体育館（19：00～21：00）

土曜日：埼玉大学総合体育館（17：00～20：00）

加入方法

各SNSのDMにメッセージください！

メッセージをくれた人からButit'sの新歓グループに招待します！

新入生へ

毎回2～3時間の活動で楽しくバドミントンをしています！

初心者、経験者、男女問わず多くの人を楽しめるサークルです！バドミントンのほかにも様々なイベントを行っています！まずは活動にきて一緒にバドミントンをしましょう！

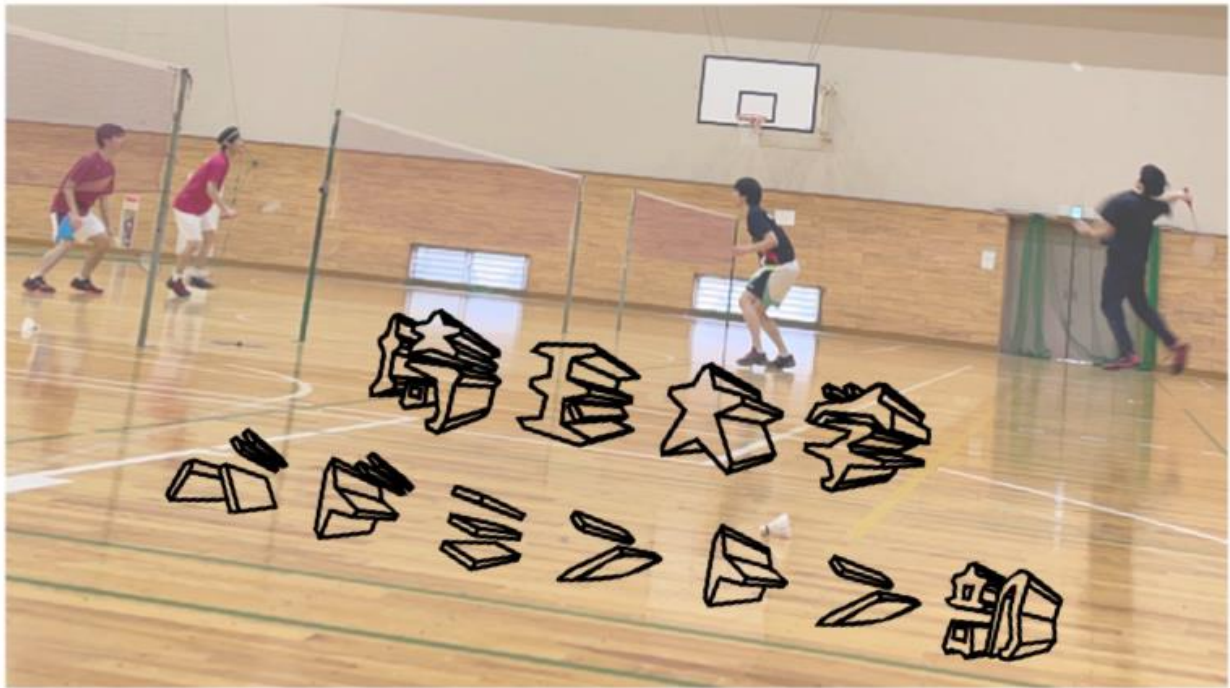

〈活動日〉 月, 水, 木, 土

〈活動時間〉 月, 水, 木→17:00~21:00 土→9:30~15:00

(休み期間は土曜日の時間で活動しています)

〈活動場所〉 埼玉大学総合体育館

〈部員人数〉 男子→9人 女子→2人

女子部員大募集中です!!

〈代表者〉 佐々木裕慶
(連絡先 08016891251)

〈公式SNS〉 Instagram→saidai_bad
Twitter→@saidaibad

体験や入部を希望する方はSNSのDMから連絡お願いします!

質問や相談も受け付けています!!

埼玉大学
バドミントン愛好会

初心者・経験者
問わず大歓迎！
公式ライン→→→

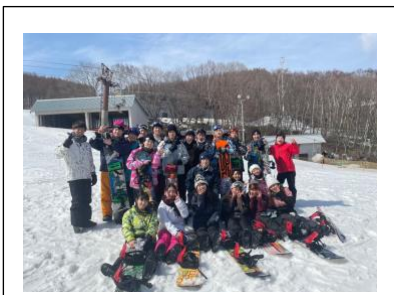

① 活動内容：週 1, 2 回 3~4 時間程度活動しています。前半は練習、後半は試合をしています！

② 代表者名：新田航平

連絡先：Twitter：@badoai2022 メールアドレス：badoai2022@gmail.com

③ 構成人数：92 名（男子 51 名 女子 41 名）初心者と経験者の比率は 1：1 です！

④ 活動場所等：埼玉大学総合体育館 毎週金曜 15:00~21:00

浦和西体育館 月に 1, 2 回 月~木のうち 1 日 19:00~21:00

⑤ サークル室の場所：サークル会館 2 階

⑥ 実績：

UBF(関東大学バドミントンサークル連盟)大会 男女ミックス個人優勝 男子ダブルス個人優勝
さいたま市民大会 女子ダブルス個人優勝

⑦ 年間活動：5 月 新歓コンパ

11 月 男女コン

7 月 納会

12 月 冬合宿

8 月 夏合宿

2 月 春合宿・スノボ合宿

9 月 BBQ

3 月 卒コン、追いコン

10 月 ハロウィンパーティー

※昨年度は新型コロナの影響で合宿やコンパなどの活動は行うことができませんでした。

⑧ 加入方法：活動に来るか、②まで連絡ください！

⑨ 新入生へ：私たちバド愛は、初心者、経験者、男女問わずバドミントンを楽しんでいます！

昨年度はイベント等の開催は一部制限されてしまいましたが、バドミントンのほかにも、ハロウィンやクリスマスのイベントを行い、楽しく活動しています！まずは実際に来てみてください！その際に事前の連絡を忘れずに！

バレーボール同好会



活動内容：みんなで楽しくバレーをしています！さいたま市の大会や他大学との同好会リーグに出場したり、夏にはビーチバレーなどイベントもたくさん！

代表者名：柴内聡一郎

連絡先：saidaibaredou@gmail.com

twitter:@saidaibaredou

instagram:saidai_volleyball_lovers

構成人数：45名（男子25名・女子20名）

活動場所：埼玉大学総合体育館

活動時間：毎週月 17：00～21：00 水金 20：00～21：00

（コロナのため活動時間が変動する可能性があるので、SNSのチェック等をよろしくお願いします！）

加入方法：活動の際に来ていただいて伝えてもらえば大丈夫です！

無外流居合兵道同好会



居合道サークルです。居合道の「型」の練習、各大会での演武が主な活動内容になります。活動は基本的に土曜日だけです。居合道と聞くと少し近寄り難く思われるかもしれませんが、私たちがほとんどが初心者で入会しています。ぜひ見学にお越しください！

① 活動内容：

週に1回2時間の居合道の型の練習。講習会、大会への参加。

② 代表者名・連絡先：

マツモト・(Email) saitama.mugairyu@gmail.com
(twitter) @s_mugairyu2015

③ 構成人数：

5名(男3名・女2名)

④ 活動場所等：

総合体育館 2階(鏡側)、毎週土曜日 9時~11時

⑤ サークル室の場所：

サークル室はありません

⑥ 実績：

塩川杯日本古武道大会入賞

⑦ 年間活動：4月：新入会員歓迎会 9月：合宿 11月：むつめ祭演武
通年：3ヵ月に一度程度の講習会や審査会

⑧ 加入方法：

稽古日に体育館にお越しください。

⑨ 新入生へ：

初心者大歓迎です！

⑩ 地域交流：無し

FOR FRESHMAN



2022

ALBATROSS

新入生の皆様、合格、ご入学おめでとうございます🎉
埼玉大学男子ラクロス部 です！👋

私達は総勢29名、7:00~9:00に埼玉大学のグラウンドで週5回
練習をしています！

ラクロスは **カレッジスポーツ**！

ラクロスって何だろう？ラクロスをもっと知りたい！

という人は、ぜひ右欄からSNSにアクセスしてみてください👉

その他の相談も気軽にご連絡ください！👉



【@sulax_shinkan】 【@saitamalacrosse】

- ① 女子ラクロス部
チームスローガン:「考動」
活動日:火・木・金 7時～9時 日 7時～10時
夏休みと春休みに合宿有り
4部リーグに所属

- ② 坂巻ななみ 7roll.macky@gmail.com
- ③ プレイヤー:18人
マネージャー:1人
コーチ:1人
- ④ 埼大グラウンド (秋ヶ瀬公園)
- ⑤ 連絡先 Twitter 埼玉大学女子ラクロス部
Instagram 埼玉大学女子ラクロス部
加入方法 体験会、履修登録会

他学部の友達ができやすい！

朝に活動があるため、午後はバイトや遊びに時間を使うことができる！

みんな初心者なので、挑戦しやすい！

マネージャー大募集！



陸上競技部



活動内容	それぞれのブロックに分かれて個人記録の更新や対校戦での得点獲得、箱根駅伝予選会出場などを目標に練習を行っています。個人競技が主ではありますが、リレーや駅伝では仲間と共に走ったり、部活内で切磋琢磨しながら高め合っています。
代表者名・連絡先	代表者名：鈴木陽介 連絡先：saitama.u.trackandfield@gmail.com
構成人数	短距離・フィールド：23人(男子18人・女子5人) 中・長距離：30人(男子26人・女子4人) マネージャー：3人(男子1人・女子2人)
主な活動場所・活動日	活動場所：埼玉大学グラウンド・近隣競技場 活動日：火・水・木 16:20～ + 土・日 9:30～
実績	全日本IC・関東IC 等
年間活動	5月：関東IC 6月：国公立4大学対校戦 8月：夏合宿 9月：全日本IC・国公立27大学対校戦 10月：北関東5大学対校戦・箱根駅伝予選会 1月：国公立27大学対校駅伝大会
加入方法	上記のメールアドレス or Twitter(埼玉大学陸上競技部 新歓用)に連絡してください！

埼玉大学ラグビー部

プレイヤー・マネージャー大募集！！！！



昨シーズン
関東5部
セブンスに出場

① 活動内容

ラグビー部です！現在、関東5部リーグに所属しており、リーグ昇格に向けて練習に取り組んでいます！！小規模な部のため、学年関係なく、全員で部を創り上げていきましょう！！組織体制・練習体制・チーム方針など柔軟に決めていきます！！！！

② 代表者名・連絡先

代表：小久保文也(経済学部) endlesway@icloud.com

Twitter：[@saitama_rugby](https://twitter.com/saitama_rugby) / Twitter

練習見学・体験はいつでも受け付けています！連絡先については、TwitterのDM、代表へのメールでお待ちしております！！部の活動以外にも、学生生活での相談も受け付けていますので、学部に関係なくお気軽にお問い合わせください！！！！

③ 構成人数

10名(プレイヤーのみ)

④ 活動場所等

学内グラウンド

週2~4日で活動(シーズンにより変動)[水・金 16:30~ 日 10:00~]

練習時間：1~2時間

11月まであるリーグ戦シーズンが終了次第、長期のオフ期間があります！

また、上記の活動日時等はあくまで仮であり、部員全員の意向に沿って柔軟に決めていきたいと思っております！

⑤ サークル室の場所

課外活動共用施設の近くにある部室棟の1室がラグビー部の部室になります！興味がある方は上記の連絡先にてお問合せください！

⑥ 実績：関東5部リーグ所属。

⑦ 年間活動

4、5月：新入生歓迎イベント＋基礎練習

6～9月：基礎練習＋合同練習＋練習試合＋定期考査休み

10、11月：公式戦

12～2月：オフ期間

⑧ 加入方法

グラウンド見学や練習、食事などたくさん会話を重ねてラグビー部とのマッチングを図りましょう！初心者、経験者関係なく入部をお待ちしております！！新入生以外も大歓迎です！！

⑨ 新入生へ

部活というとハードルが高く感じてしまうとは思いますが、小規模でこれから創り上げていくという発展途上の部になっています！なので初心者、経験者関係なく全員が部の中心であり、楽しく、柔軟に活動していきましょう！！サークルとの兼部も可能なので、まずはお気軽にご連絡ください！！！！

⑩ 地域交流

OBの方も多く、活動に限らず学生生活、就職活動等でも手助けしていただいています！

埼玉大学 イベントサークル

ぱんたろん



① 団体名 ぱんたろん

活動内容 体育館レクやドライブ等（月 2, 3 回）

② 代表者 田原 大輔

連絡先 Twitter : @panta_saidai

Instagram: panta_ron.ron

③ 構成人数 107 人(男性 62 名 女性 45 名)

④ 主な活動場所 サイデン化学アリーナ,浦和西体育館

⑤ 加入方法 活動に来る！サークル費（3000 円）を払う！

新入生へ

お酒を飲まないサークルのぱんたろんです！体育館活動は主に球技をやっています！他にもドライブなど運動が苦手な方でも楽しめるような活動がいっぱい！詳しくは Twitter を見てください！興味を持った方は気軽に参加してください！