

# Circle introduction magazine

2022年3月

体育系 61団体

文化系 78団体

埼玉大学のサークルを  
これ一冊で紹介します





課外活動 団体番号	課外活動団体紹介	ページ
501	AKUTO (軽音)	4
502	Arpeggio (アールペグイター)	5
504	囲碁部	6
505	埼玉大学イルミネーションプロジェクト実行委員会	7
506	裏千家茶道部茶楽会	8
508	映画サークルMSB	9
509	学生団体FP (フリーペーパー作成)	10
511	埼玉大学ILU外-サークルAffects	11
512	演劇サークルPetit French Kiss	12
513	オリジナルソング研究会	13
515	音楽研究会のび 楽器班	14
517	科学実験室 ~S-labo~	15
518	埼玉大学合唱団	16
519	華道部	17
521	管弦楽団	18
523	埼玉大学ギタークラブ	19
529	Saidai Pokemon Laboratory	20
530	埼玉大学茶道研究会	21
531	児童家庭支援サークル ひるやすみ	22
534	埼玉大学写真部	23
539	吹奏楽部	24
540	埼玉大学推理小説研究会	25
541	Swing Cube Jazz Orchestra White band	26
543	埼玉大学聖書研究会 (B S C)	27
546	埼玉大学アカペラサークルCHOCOLETZ	28
547	TRPG研究会	29



549	埼玉大学鐵道研究会	30
550	天文同好会	31
551	埼玉大学BBS会	32
552	Hive	33
555	ひこざらす。	34
559	Formula Project SU-spirited	35
560	プログラミングサークル Maximum	36
561	文芸部レーゼ	37
563	放送研究会	38
565	ボランティアサークルかやの木	39
566	ませまていか	40
569	むつめ祭常任委員会	41
571	モダンジャズ研究会	42
572	桃犬	43
575	埼玉大学有機農業研究会	44
576	Light Fiction Club	45
582	STUDY FOR TWO埼玉大学支部	46
584	工作サークルつくってあそぼ	47
585	ゲーム制作サークルSGP	48
586	Rubbers	49
587	児童文化研究会文化財グループ	50
588	児童文化研究会児童文学グループ	50
589	児童文化研究会地域子ども会グループ	50
601	CORE 埼玉大学支部	51





①活動内容：アニソンやボカロを中心に演奏する二次元系バンドサークル。  
ゲーム、声優、特撮、Vtuberの曲もやります。

②代表者名・連絡先：川村岳穂  
E-mail：akutokoushiki@gmail.com  
Twitter：@AKUTOad

③構成人数：65名（男子51名 女子14名）

④活動場所等：毎週木曜日のミーティングと、北浦和駅西口のライブハウス「Ayers」での定期的なライブ

⑤サークル室の場所：毎週木曜日 18：00 から理学部等 2 番教室にてミーティング  
（オンライン授業の場合は zoomにてミーティングをしています）

⑥年間活動：4月/新歓ライブ 5月/裏新歓ライブ 7月/七夕ライブ・BBQ 8月/夏ライブ  
9月/夏合宿 11月/むつめ祭ライブ 2月/冬ライブ 3月/卒業ライブ

⑦加入方法：ミーティングに来ていただくか、②の連絡先まで！

⑧新入生へ：例年、新入生のほとんどが楽器初心者ですので、楽器に触れたことがない・バンドに関わったことがない方でも大歓迎です！

サークルメンバーのほとんどがオタクなのでライブでは観客も演者も一体になって楽しんでいます。興味がある方はぜひ一度遊びに来てください！





弾き語りサークル

## Arpeggio(アルペジオ)

### ①活動内容

ギターやピアノの弾き語りを中心に行っています。 また、ライブも月1回やっています！

### ②代表者名・連絡先

広瀬朱音：[arpeggio.picture@gmail.com](mailto:arpeggio.picture@gmail.com)

Twitter：[@arpeggio\\_saidai](https://twitter.com/arpeggio_saidai)

Instagram：[saidai\\_arp](https://www.instagram.com/saidai_arp)

### ③構成人数

約 140 人（男女比は約 1：1）

### ④主な活動場所

学内施設で活動。大学会館（音楽鑑賞室、和室、集会室）、サークル会館など。

活動場所が開いている間は好きなタイミングで活動参加 OK！（空きコマ、授業後など）

### ⑤加入方法・連絡先

直接活動場所に来ていただくか、SNS やメールで連絡下されば、活動に招待します！

活動に着ていただいた際に、LINE グループに入ってもらって、連絡用のメーリスに登録して頂ければ、正式入会完了です！

### ⑥新入生へ

ギターを弾いた事がない方でも安心して活動参加できます！（毎年約半分がギター初心者で、先輩方が弾き方など教えてくれます！）

活動場所でギターを弾いたり、歌ったり、曲を作ったり、勉強したり、ゲームをしたり…。自由で温かい雰囲気が特徴のサークルです。皆さんのお越しをお待ちしております！



## 囲碁部

初心者も、上級者も！

誰でも大歓迎！！

楽しむ時は存分に楽しみ、  
ここぞという時は真剣に取り組む、  
メリハリがしっかりとした部活です。  
とても和やかな部活なので  
是非一度覗いてみて下さい！

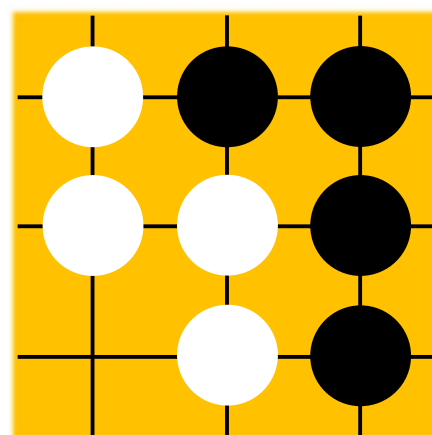

- ① 活動内容：基本的には部室で囲碁の対局を行っています。年に2回団体戦に出場もします。また、囲碁以外にもボードゲームやカードゲームで遊ぶこともあります。
- ② 代表者名・連絡先：大竹 健琉（部長）  
@saitamauniv\_igo（Twitter アカウントのアドレス）
- ③ 構成人数：9名（男子8名 女子1名）
- ④ 活動場所等：サークル会館にある部室（活動日程は定まっていないので気が向いたら部室に来て下さい）
- ⑤ サークル室の場所：3階の左側の手前から2番目、奥の部屋
- ⑥ 実績：令和3年度秋季関東学生囲碁団体戦 一般2部出場（第5位）  
令和元年度秋季関東学生囲碁団体戦 一般2部出場（第6位）
- ⑦ 年間活動：4月 オンライン説明会 5月 団体戦（春） 8月 夏合宿 11月 団体戦（秋）  
3月 追い出コンパ、春合宿
- ⑧ 加入方法：部室を訪れるか説明会への参加をお願いします。
- ⑨ 新入生へ：求める学生像はありませんので囲碁部に少しでも興味を持った方は気軽に部室を訪れて下さい。
- ⑩ 地域交流：無し

# 埼玉大学イルミネーション実行委員会

委員長 佐藤亜美  
連絡先：rch.rk3@gmail.com

私たちは埼玉大学イルミネーション実行委員会、通称埼玉大イルミです！  
全国にふたつしかない公認イルミネーションサークルとして活動しています

## 活動内容

### 冬の埼玉大をイルミネーションで彩る

- イルミネーションは自分たちで考案した制作テーマのもとデザインから手作り
- メンバー同士が協力して助け合いながら制作  
→学部や学年を越えた交流ができる！
- 観光地へイルミネーション旅行  
→イルミネーションの勉強・仲間との交流

### 子どもたちに向けた工作教室

埼玉大イルミでは年に数回、地域の子どもたちと一緒に工作を作る場を設けて交流をしています



今年の点灯の様子

構成人数 22人  
主な活動場所 埼玉大  
活動日 火・木

## 連絡先

Instagram



saidai\_illumini

Twitter



@saidaiillumini

DMにて加入随時受付中！

もっと詳しく知りたい方はこちら 

Website <http://saidairumi.s344.xrea.com>

Blog「2時頃のイルミ」 [brog.goo.ne.jp](http://brog.goo.ne.jp)



埼玉大学 裏千家茶道部  
茶楽会

初心者大歓迎！



①活動内容：毎週月曜日に大学会館2階の和室で先生に教えていただきながら茶道のお稽古をしています。途中参加でも大丈夫です！授業が入っているから…という心配はいりません。

②代表者名・連絡先：上村郁乃

[saitama.u.charaku@gmail.com](mailto:saitama.u.charaku@gmail.com) あるいは @charakukai の twitter まで

③構成人数：11名（男子3名、女子8名）

④活動場所等：大学会館2階和室（月・木・土 9:00~20:00）  
それぞれの都合の良い時間に活動しています。

⑤加入方法：上記記載のメールアドレス、もしくは Twitter に連絡していただくか、活動時間に和室に寄ってください。

年間活動：四月：新歓茶会 六月：水無月茶会 九月：老人ホームでのお茶会 十月：国際交流茶会 十一月：炉開き、むつめ祭 十二月：クリスマス茶会 一月：初釜 三月：卒業茶会  
実績：金沢での学生大茶会や氷川神社でのお茶体験等様々なことをしています。

☆新入生へ：初心者大歓迎です！ お茶、というと何か堅苦しいイメージを持ちがちですが、茶楽会は部員全員が自由にのびのびと活動しています。ちょっとお茶について興味がわいたな、知ってみたいな、という方はぜひ和室に寄ってみてください。

地域交流：保育園での茶道体験、老人ホームでのお茶会



「映画のことを話せる友人が周りにいない」。そんなあなたに。

INTERSTELLAR

ALICE IN WONDERLAND

# 映画サークル

TERMINATOR 2  
JUDGMENT DAY

INCEPTION

Kingsman



FAST & FURIOUS

IRON MAN

FROZEN

TRANSFORMERS

BLADE RUNNER 2049

①活動内容 オンライン上でミーティングを開き、

映画の感想を語り合っています。



ALIENS

洋画好きが多いですが、みんな色々な映画を観ていますので、



話の合う人がきっと見つかるはず！！



Harry Potter

ゆる～いサークルです。兼サーもできます！

②代表者名・連絡先 青木 雅史

TENET

サークル公式 ツイッター [@saidaieizo202](https://twitter.com/saidaieizo202) →



MATRIX

③構成人数 18名 (男子15名・女子3名)

④主な活動場所 現在は、ZOOM などを使っています。

⑤加入方法・連絡先 ツイッターのDMでご連絡ください！

新歓ラインに招待します。2～4年生の方・院生の方の参加も大歓迎！



STAR WARS

全ての映画ファンが集結する

JURASSIC

Disney

SPIDER-MAN

AVENGERS

THE DARK KNIGHT

AVP

SCREAM

THE LORD OF THE RINGS



# LMS&ロック研究会



- ・ **初心者**から**実力者**まで！誰でも大歓迎です！！
- ・ **楽器が好きな人、音楽が好きな人**はぜひ**ロックン**へ！！
- ・ 埼大で**最も歴史のある軽音サークル**です！あなたも私たちと一緒にバンドを組んでみませんか？

主な活動内容：**毎月末**に月例ライブを開催！みんなとバンドを組んで練習します！

構成人数：約 40 人ほどですが、OBOG の方々もよく来られます！

主な活動場所：課外活動共用施設(通称**サカン**)という建物に**ロックン専用のスタジオ**があります！練習は主にこの場所で行い、ライブもサカンにて行うことが多いです！（ローソンが入っている**大学会館**という場所でもたまにライブします！）

加入方法：ロックンの Twitter アカウント(<https://twitter.com/lmsrocken>)に**加入したいという内容の DM を送る**！ライブの情報なども発信しているのでぜひ一度チェックしてください！！

現在ロックンでは、「**大新歓**」と題して新歓ライブを行う予定です！まずは見るだけでも大歓迎です！我々一同心からお待ちしております！

代表者：鈴木皓太

連絡先：<https://twitter.com/lmsrocken> (ロックンの Twitter)

## ♪ Affects の活動について ♪

### 1. 活動内容

月	行事	月	行事
4	新入生歓迎活動	11	むつめ祭ライブ
5	EC 新入生歓迎コンサート	12	EC 冬コンサート
6	部内コンサート	2	冬旅行
9	夏旅行 EC 夏イベント	3	単独コンサート 全国エレクトーンサークルジョイ ントコンサート(JC)

※昨年度は単独コンサートを中心として活動しました

### 2. 連絡先 (代表：大井映璃)

Twitter：<https://twitter.com/Affects2012>

メール：[affects10ele@hotmail.co.jp](mailto:affects10ele@hotmail.co.jp)

HP：<https://affects.jimdofree.com>

### 3. 構成人数

17人 (昨年度 22人)



### 4. 活動場所、活動日

場所：柏屋楽器フォーラムミュージックセンター(最寄り駅:浦和)

活動日：毎週日曜日(月1で定例会)

### 5. 加入方法

上記の連絡先へご連絡ください。活動見学のお誘いなどをさせていただきます!

埼玉大学演劇サークル  
Petit French Kiss



HP  
<http://petitfrenchkiss.web.fc2.com>

Twitter  
@PFKsaidai

(PFK 2021年むつめ祭公演より)

- ① 活動内容: 埼玉大学唯一の演劇サークル 年3~6回公演を行う
- ② 代表者名・連絡先: 会長 江村竜聖 petitfrenchkiss@gmail.com
- ③ 構成人数: 34人(男21人、女14人)
- ④ 活動場所等: 主に学内施設で練習、公演を行う
- ⑤ サークル室の場所: 課外活動共用施設(サークル会館)3階、右奥から2番目
- ⑥ 年間活動: 4.5月新入生歓迎公演 8月新人公演、合宿  
11月むつめ祭(学園祭)公演 2.3月冬公演  
※9月に秋公演、12月にクリスマス公演を行うこともあります。
- ⑦ 加入方法: 興味のある方は、上記のメールアドレスまたはTwitter まで
- ⑧ 新入生へ: 演劇初心者大歓迎です。また新入生だけでなく二年生も募集しています！  
現サークル員の中には、演劇経験者だけではなく、大学に入学してから演劇を始めた人もたくさんいます。  
ですので、演劇未経験だけど興味あるという方も、演劇バリバリやりたいという方もお待ちしております。役者だけではなく裏方も経験できます。  
私たちと一緒に舞台を作りましょう！！

※Petit French Kiss(プチ・フレンチ・キス) 略称: PFK



# オリジナルソング研究会



①**団体名・活動内容**：オリジナルソング研究会, コピーバンド・オリジナル曲の  
披露

②**代表者名・連絡先**：土岐 啓介([orison.2015@gmail.com](mailto:orison.2015@gmail.com))

Twitter @orison2015

③**構成人数**：58人(男44人：女14人)

④**主な活動場所**：課外活動共用施設(サークル会館) 2階

⑤**加入方法・連絡先**：Twitter @orison2015 の DM までご連絡ください！

毎週木曜日にミーティングも行っているのので、参加お待ち  
しています！

## ※新入生の皆さんへ

楽器経験は問いません。初心者の方も大歓迎です！

一緒にバンド活動を楽しみましょう！



## 音研のび楽器班



(@2021年12月ライブ)

- ①活動内容：埼玉大学のバンドサークルです！最近の流行から、マニアックなものまで月に一度ライブを行い、さまざまなジャンルの曲をコピーして活動しています。
  - ②代表者名, 連絡先：  
代表：米島啓  
サークル Twitter：@nobi\_gakki 連絡はこちらのアカウントの DM ください！  
サークル紹介ページ：<https://onkennobigakki.wixsite.com/mysite-1>
  - ③構成人数：51名（男：38名 女：13名）
  - ④活動場所等：課外活動共用施設(サークル会館)2階 音楽練習室  
サークル室の場所：課外活動共用施設(サークル会館)2階 手前から2番目を曲がったところの奥
  - ⑤加入方法：サークル Twitter(@nobi\_gakki)の DM していただくか、毎週水曜日に課外活動共用施設(サークル会館)で行っているミーティングに来ていただく
- ☆新入生へ：  
楽器の経験や男女、やりたい楽器・ジャンルの希望などは問わず、初心者の方も大歓迎です！一緒に楽しく音楽やりましょう！



作成：2022/2/24

# 科学実験室 ～S-labo～



一緒に楽しい大学生活にしよう!!

マスコットキャラクター  
エスラボくん

## 活動内容：

自分の興味を持ったテーマについてプレゼンや講義など自由な形式で発表する「エスラボ講座」、学部学科を越えて学習内容を共有する「勉強会」を行います。

## 代表者名・連絡先：

代表者名： 鈴木 飛雄馬（工学部・電気電子物理工学科）

サークル連絡先： saidaislabo@gmail.com

Web ページ： <http://www21.atwiki.jp/esulabo/>

Twitter アカウント： @esulabo

## 構成人数：

24名（男子 19名, 女子 5名）

## 活動場所等：

学期の初めにメンバーの都合を聞いた上で週一回、18:00から活動しています。活動場所は例年では図書館か学生会館のラーニングcommonsを使用していますが、現在は zoom を利用してオンラインで活動しています。

## 加入方法：

4, 5月にサークル説明会（日時は Web ページと Twitter に掲載予定）を行います。また、メールや Twitter などに連絡していただければ対応します。

## 新入生へ：

エスラボ講座や勉強会などで他分野の知識や他学科の学習を共有することができます。定期試験前の活動はお休みなので学習を妨げることはなく、他サークルとの掛け持ちも可能です。サークル説明会では大学生活についての相談も受け付けるので、ぜひお越しください。





# 埼玉大学合唱団

①活動内容 埼玉大学合唱団では、団員間の親睦を深めつつ、合唱技術を向上させるため、日々練習に励んでいます。そして今年度は、その総決算となる**第64回定期演奏会**を開催し（場所：所沢市民文化センターミュージアム 開催予定日：2023年1月7日）、成功させることが最終目標です。

②代表者（団長） 出貝健（でがいけん） ③構成人数 24人（女声：11人 男声：13人）

④活動場所等 大久保東公民館ほか（週3回：月・木 18時～20時 土 13時～17時）

⑤実績（2021年度）定期演奏会開催、カルテット大会開催、地域のお祭り・埼玉県合唱祭での演奏

⑥イベント（予定）新歓合宿、夏合宿、埼玉県合唱祭、訪問演奏会、むつめ祭、定期演奏会、卒団式ほか

⑦加入方法 1. 見学に参加 2. 入団届を団長から受取 3. 入団届を団長に提出

⑧新入生の皆さんへ ご入学おめでとうございます。埼玉大学合唱団には、優しい世界が広がっています。合唱を楽しみたい方、穏やかに大学生活を充実させたいと思う方は、ぜひとも見学にお越しください。**初心者大歓迎です!!** 見学のご予約・お問い合わせは、下記連絡先まで。

⑨連絡先 合唱団公式 Twitter  (@st\_univ\_chorus)、Mail (saitamauniv-chorus@yahoo.co.jp)

合唱団公式 HP  (<https://saitamaunivchoir.wixsite.com/saitamaunivchrous>)



公式 Twitter



公式 HP

## ♪ギャラリー・コーナー♪



# 華道部

**活動日:** 第2・第4火曜日

(夏休み・春休みなど授業のない期間は活動はお休みです)

**活動時間:** 12:30~16:00 の間で各自都合の良い時間(約1時間~1時間半)

**活動内容:** 草月流の先生からご指導いただきながら学んでいます。

**代表者:** 添野彩花

**Twitter:** @kado87bu

**Mail:** saitama.kado.bu.87@gmail.com

**構成人数:** 7名

**主な活動場所:** サークル会館(課外活動共用施設)の3階和室

**年間活動:** 11月のむつめ祭での作品展示

**加入方法:** 上記のアドレスにご連絡をお願いします。

部員の多くが入部時は初心者で、経験者・未経験者それぞれ自分のペースで楽しく参加しています。月二回の活動なので勉強やアルバイト、他のサークルなどで忙しくても負担になりません。大学入学を機に新しいことを始めたい人、留学生で日本文化を体験したい人、どなたでも大歓迎です。少しでも興味のある方はお気軽にお越しください。お待ちしております！



2019年のむつめ祭での作品展示の様子



活動場所の和室





# 埼玉大学管弦楽団

♪通称は「埼大オケ」です！



- |  |
|--|
| ①活動内容：主に春と冬の年2回ある定期演奏会に向けて活動しています。<br>合宿やBBQ、室内楽大会などイベントも盛りだくさんで皆で楽しんでいます！   |
| ②代表者名・連絡先：木津 純陽 / Mail : <a href="mailto:saitama.u.orchestra2022@gmail.com">saitama.u.orchestra2022@gmail.com</a> /<br>公式 Twitter : @saidai_oke / HP : <a href="http://s-u-orch.main.jp/index.html">http://s-u-orch.main.jp/index.html</a> |
| ③構成人数：現役約60名（女子：男子＝およそ8：2）<br>3年生約25名、2年生約15名、1年生約20名  |
| ④活動場所：課外活動共用施設内2階の練習室や集会室、教育学部棟のC-1教室、大学会館、さいたま市内のコミュニティセンターなど   |
| ⑤活動日等：通常練習は毎週火曜日と木曜日の18:20～20:00に行っています！<br>演奏会前などは土曜日や休日に全体練習があります。   |
| ⑥年間活動：4月 入団式、入学式演奏 5月 定期演奏会（春定）、新入生歓迎会<br>6月 室内楽大会 7月 BBQ 8月 夏合宿 12月 定期演奏会（冬定）<br>1月 新年会 3月 春合宿、追い出しコンパ、卒業式演奏  |
| ⑦加入方法：入団式に参加していただくか、②のメールアドレスに連絡してください。<br>Twitterもあるので「埼玉大学管弦楽団」と検索してみてください！<br>練習見学や楽器体験などの新歓でも団員一同お待ちしております！  |
| ⑧地域交流：老人ホームや商業施設などで、年に数回依頼演奏を行っています。   |
| ⑨新入生へ：初心者経験者、男女問わず大歓迎です！団員が温かくお迎えします！<br>華やかなオーケストラの舞台であなたも一緒に演奏しましょう！！♪♪<br>まずは新歓へふらっと来てみてください！！  |



# ギタークラブ

代表者：菊地涼介

現在5名で活動中。

クラシックギターで合奏を行っています。

クラシックからポップスまで、幅広いジャンルの曲を演奏します。

初心者、経験者問わず大歓迎です！

「ギターを少しでも体験してみたい！」

「仲間と合奏してみたい！」

「サークルをゆるく楽しみたい！」

という方ぜひ一度見学にお越し下さい！

活動場所：課外活動共用施設・合宿所等

活動期間は Twitter で練習場所・時間お知らせします！

Twitter@saidai\_guitar

# Saidai Pokemon Laboratory



イラスト：じんゆめ



①活動内容：ポケモンソード・シールド、ポケモンカード、ポケモンユナイト、お絵かき、ボードゲームなど。他大学との交流も盛んです！▼

②代表者名・連絡先：吉岡 孝浩 メールアドレス：Saidai.Pokemon@gmail.com  
Twitter：@SaidaiPokemon2 公式ブログ：saipoke.hatenabklog.com▼

③構成人数：52名（男子49名 女子3名）▼

④活動場所等：学生会館内の和室、小集会室、大集会室（週2回程度 18:00～19:45）、プラザウエスト▼

⑤加入方法：

1. DISCORDのアカウントを作成。▼
2. サークルのメールアドレス、またはTWITTERのDMに「名前」、「学部学科」、「学籍番号」をメールで送る。▼
3. DISCORD 招待のメールが届く。▼
4. 送られたリンクに従って加入。▼

○年間活動：4月オンライン新入生歓迎 8月ポサリンピック、9月、3月SPL オフ 他大学とオンラインでの交流会、部内大会▼

○実績：2021年度PGIC本選出場▼

○新入生へ：ポケモンを通じての埼大生の交流しよう。▼

○在学生へ：新入生のみならず、在学生の募集も常時行っております。この機会にぜひ入部しましょう！▼

# 埼玉大学 茶道研究会

## 活動場所

課外活動共用施設（サ館）  
3F 和室

## 活動日

月・木・(土)



## 活動内容

表千家流の茶道を学んでいます。  
各自講義終了後に和室に集まり、OBの方に教わったり、メンバー同士教えあいながら作法を身につけていきます。全くの初心者でも自然と覚えていくはずです！  
和室でお抹茶とお菓子をたべて、ゆったりと落ち着けます～  
右の年間スケジュールのように、例年は定期的に茶会や合宿を行います。

## 年間行事スケジュール

（社会情勢により変更の可能性あり）

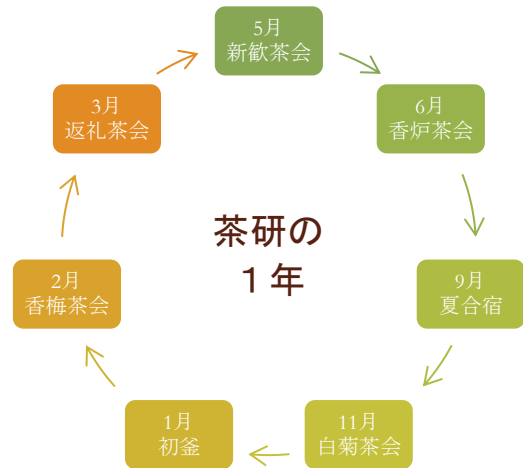

## メンバー構成

男子3名 女子5名 計8名  
教養：2名 経済：3名  
理学：2名 工学：1名

初心者も経験者もおります  
留学生や夜間学生も所属しており、男女国籍年齢問わず、大歓迎です！

## 加入方法

メールやツイッターなどで連絡するか、活動日(月・木)にサ館の和室を訪ねてください。見学や体験などもお気軽に。お待ちしております！

## 連絡先

代表者：松永憲直  
メール：saidai chaken.su@gmail.com  
Twitter：[https://twitter.com/saidai\\_chaken](https://twitter.com/saidai_chaken)





埼玉大学

# 児童家庭支援サークル ひるやすみ

支援を必要としているひとり親家庭や、不登校児童や障害のある児童、外国にルーツがあり日本に慣れたい子のいる御家庭に、学生としてできる支援をさせていただくという活動を行っています。内容や頻度は、御家庭と学生、場合によってはサークルとで相談しながら進めることができます！

顧問は、心理教育実践学講座の磯田三津子准教授、堀田香織教授が務めています。

- ① 活動内容：支援を必要としているひとり親家庭や、不登校児童や障害のある児童のいる御家庭に、学生としてできる支援をさせていただいています。具体的な内容はケースによって変わりますが、学習支援をしたり話し相手、遊び相手、一緒に外出したりすることもあります。
- ② 代表者名・連絡先：  
理学部物理学科 岩本 怜 [saidai.hiruyasumi@gmail.com](mailto:saidai.hiruyasumi@gmail.com)
- ③ 構成人数：7人
- ④ 活動場所等：各御家庭  
ケースによって異なりますが、学生はケースを担当する際に自分が距離、時間的に行くことができるかどうかも含めてケースを担当するか選ぶことができます。活動時間は御家庭と相談して決めることができます。
- ⑤ サークル室の場所：  
教育学部H棟 1階第2演習室で隔週水曜日の昼休みにミーティングを行っています！
- ⑥ 公式 twitter  
[@saidai\\_hiruyasu](https://twitter.com/saidai_hiruyasu)  
質問や入会相談など気軽にお声掛けください。ミーティングある日はこちらでアナウンスします。
- ⑦ 年間活動：普段の家庭訪問は週1回、月1回などケースによってまちまちです。学生の普段の予定を考慮してケースを受ける際、また受けた後も御家庭と相談できます。また、年度末には実践報告書の提出をお願いしています。
- ⑧ 加入方法：水曜日の昼休みのミーティングの際に教育学部H棟 1階第2演習室に来ていただくか、②のメールアドレスまでご連絡ください！
- ⑨ 新入生へ：兼部、兼サーしていても活動できます！ぜひお気軽にご連絡ください。



# 埼玉大学写真部

## 📷 活動内容

月に1～2回の撮影会を中心に、週に2回の部会、年に数回の写真展や合宿などを実施。

## 📷 代表者

部長：小田瞬純

## 📷 構成人数

69名（2022年2月現在）

## 📷 活動場所

部室（サークル会館3F）

## 📷 加入方法

説明会に参加、またはホームページのフォームよりご連絡ください。



## 👉 活動内容の詳細

<https://www.saidaiphoto.com/about-us/?slug=activity>

## ✉️ 入部・お問合せ

<https://www.saidaiphoto.com/contact/>  
✉️ [info@saidaiphoto.com](mailto:info@saidaiphoto.com)

## 📍 アクセス

<https://www.saidaiphoto.com/about-us/?slug=room-introduction>



@saidaiphoto



saidai\_photoclub

埼玉大学写真部

<https://www.saidaiphoto.com/>

※ボタンのリンクが開けない場合はURLをコピーしてアクセスしてください。



Saitama University Wind Orchestra  
**埼玉大学吹奏楽部**



〈公式 SNS〉  
 Twitter: @saidaisui  
 Instagram: saidaisui  
 YouTube: 埼玉大学吹奏楽部

〈活動内容〉

サマーコンサートや定期演奏会に向け、クラシックやポップスなど、様々な曲を吹いています！  
 アンサブル・レクなど、楽しい行事も盛りだくさん！



Twitter



Instagram



YouTube

**未経験者・他大生も大歓迎！**  
**学校楽器の貸し出しもあり！**



〈活動場所〉  
 サークル会館

〈構成人数〉  
 2月現在  
 現役部員  
 ⇒34人

代表者名: 大場 亮弥  
 連絡先: suwo.renraku@gmail.com  
 加入方法: 吹奏楽部に興味のある方は、上記連絡先や Twitter 等でお声掛けください！  
 新生へ♪: SUWOでは、初心者・他大生問わず音楽をやりたい人は誰でも大歓迎！  
 4月には様々な新歓イベントを行う予定なので、Twitter 等を要チェック★



〈実績〉

吹奏楽コンクール

- '18年: 県大会銀賞 '19年: 県大会銀賞 '21年: 西関東大会銀賞
- アンサンブルコンテスト
- '19年 フルート三重奏 県大会銀賞
- '21年 サックス四重奏 全国大会出場



〈年間予定〉

- 7月 サマーコンサート 8月 夏合宿・コンクール
- 10月 さいたま市民音楽祭 11月 むつめ祭・アンコン
- 12月 定期演奏会 2月 春合宿
- その他、新歓レクや依頼演奏、近隣小学校への楽器指導など

〈練習時間〉

月・水・金 16:30~20:00  
 本番前は外部練や休日練が入ることもあります。  
 ※コロナ対策期間は対面活動を減らしています。





埼玉大学 *Mystery Club of*  
*Saitama university*

# 推理小説研究会

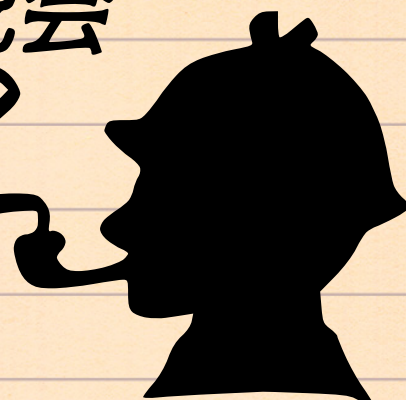

活動内容	月に一度、課題本を決めて読書会を行っています。 会誌「MysPhilia」を制作しています。 ボードゲームなどで遊んでいます。 「このミス」や「本ミス」等のランキングに投票しています。
部室	サークル会館(課外活動共用施設)3階右奥
構成人数	約20人(2021年11月時点)
会長	小林範光
ひとこと	当サークルの部室には多くの推理小説があり、貸出も行っています。 興味のある方はお気軽に連絡下さい。
加入方法	HPを確認していただくか、下記のメールアドレスもしくはTwitterのDMまでご連絡ください。





# Swing Cube Jazz Orchestra

## White Band

代表者：齋藤亜美

連絡先：scjowhite22@outlook.jp

人数：16人（男：女=5：11）

主な活動場所：サークル会館 合宿所

私たちはビッグバンド形式で  
ジャズのスタンダードナンバー、  
ディズニーの曲などを演奏し  
活動しているサークルです！

大学から新しい楽器を始めた  
サークル員も多くいます♪

### 加入方法・連絡先

↓のメールかSNSのDMまでご連絡ください！

質問なども受け付けています

メール scjowhite22@outlook.jp

Twitter @scjowhite\_new instagram scjowhite

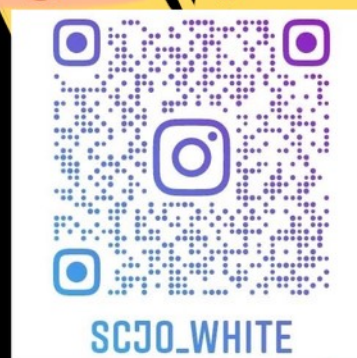

SNSでの情報発信  
もしていますので  
是非覗いてみて  
ください！

# 聖書研究会 (BSC)

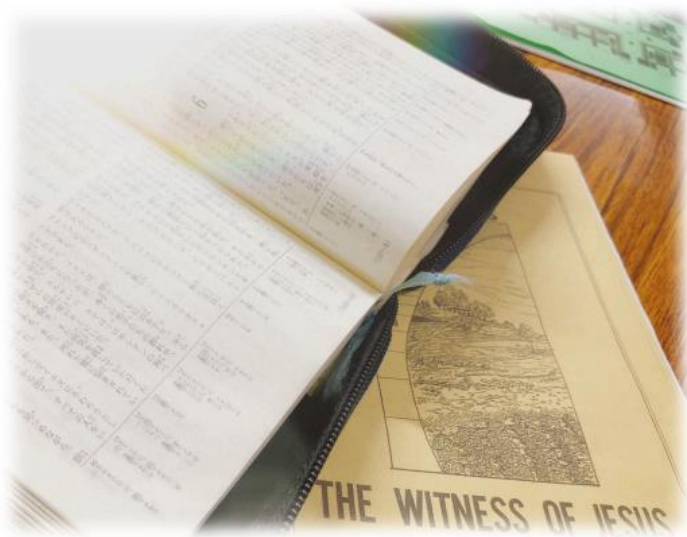

## ①活動内容

週 1~2 回集まって聖書を読み、簡単なテキストを使って学んでいます。「聖書研究」と聞くと堅苦しく感じられるかもしれませんが、おしゃべり中心、ボードゲームで遊ぶこともあり、和気あいあいと活動しています！ また、クリスマス会などのイベントも実施しています！！

## ②代表者: 足立 諒

連絡先: [bstudy.saitamauniv@gmail.com](mailto:bstudy.saitamauniv@gmail.com)

## ③構成人数: 8 名(男 4 名、女 4 名)

## ④主な活動場所: 現在は zoom を利用したオンラインでの活動となっています

## ⑤加入方法: ②の連絡先、もしくは SNS の DM に連絡をお願いします

メール: [bstudy.saitamauniv@gmail.com](mailto:bstudy.saitamauniv@gmail.com) Twitter: @saitamaBSC Facebook: 埼大 KGK

聖書に興味がある人！実は教会に行っている/行ったことがある人！どなたでも気軽にご連絡ください！お待ちしております！！

このサークルは、聖書信仰に基づく福音主義のキリスト教プロテスタント団体です。モルモン教、ものみの塔、エホバの証人などとは一切関係ありません。



アカペラサークル



# CHOCOLETZ

皆さんもアカペラで青春しませんか？

**初心者大歓迎！**

ライブやイベントも盛り沢山！

アカペラに興味のある人もない人も

私たちと楽しみましょう！

気軽に連絡ください！



① 活動内容：サークルライブ、アカペラ活動、イベント等

アカペラの活動はもちろんのこと、アカペラ以外のイベントも沢山行っています！

② 代表者氏名・連絡先：中村涼介(なかむらりょうすけ)

Twitter 公式アカウント：@chocoletz\_koho 新歓アカウント：@22chocoletz

③ 構成人数：55 人(男子：27 名 女子：28 名)

④ 活動場所等：教室を借りて全体ミーティング(月・木 18:00~)

⑤ サークル室の場所：教室を借りて全体ミーティング、体育館裏の練習場及び合宿所を借りて練習

⑥ 実績：各種アカペライベント出場、企業や地域のイベントへの参加

⑦ 年間活動：4,5 月春ライブ,新歓イベント、8 月夏ライブ,納会,夏合宿、10 月新人ライブ、11 月むつめ祭、12 月冬ライブ,クリパ、2 月アカペラ合宿、3 月卒コン,追いコン

⑧ 加入方法：Twitter 経由、もしくはサークル員経由で LINE グループへの加入

⑨ 新入生へ：歌うことが好きな新入生の皆さん、楽しいことが好きな新入生の皆さん、ぜひ CHOCOLETZ でお待ちしています！相談があれば SNS 等で気軽にご連絡ください！

# 埼玉大学 TRPG 研究会



①活動内容:TRPG のセッション、ボードゲーム

②代表者名:森戸 智

連絡先:サークルの公式 Twitter : @saidai\_trpg

サークルのメールアドレス:saidai.trpg@gmail.com

③構成人数:2021 年度会員 41 人

④活動場所:課外活動共用施設 1 階最奥左側

主に昼休みや 4 限後にボードゲームを行っています。

現在 TRPG セッションは主にオンラインツールを用いて活動しています。

⑤加入方法:加入を希望する方は、活動場所に顔を出していただく、Twitter に記載のとおり連絡をとる、といった方法でサークルについての説明を聞いていただきたいです。この際に加入方法を説明させていただきます。



- ① 活動内容:鉄道を中心とした交通に関する趣味(情報共有や旅行、模型等)を通じて会員の親睦を深めあう。
- ②代表者名・連絡先:野上恭佑(会長)、会の連絡先は [saidai.tekken@gmail.com](mailto:saidai.tekken@gmail.com)  
公式 HP→<http://saidai-tekken.com/> (お問い合わせは HP 内のフォームにて)  
公式 twitter→@saidai\_tekken (最新情報はこちらで)
- ③ 構成人数:19 名(内訳:男性 19 名,女性 0 名) ※性別,国籍不問、誰でも大歓迎。。
- ④活動場所等:大久保東公民館(夜会)、Zoom、Discord
- ⑤サークル室の場所:特になし
- ⑥実績: 2019 年むつめ祭内装部門 2 位/2019 年末いすみ鉄道・小湊鐵道貸切→サイダイコンシェルジュ(大学広報紙)掲載
- ⑦年間活動:年間を通じて、・週例会(ミーティング)・夜会(雑談会)→各週 1 回ずつ  
季節行事 4-5 月:新歓・新歓旅行 8-9 月:夏旅行 11 月:むつめ祭(学園祭),コミセン祭り(地域のイベント)への出展 12 月:忘年会 or 貸切列車 ほか不定期で有志模型運転会/旅行
- ⑧加入方法:新歓期間→新歓イベントへの参加 それ以外の期間→HP 内お問い合わせフォームに入会希望の旨を記入 ※見学希望の際もお問い合わせフォームをお願いします。
- ⑨新入生へ:弊会は少々人手不足となっております。通常活動では鉄道、交通を中心に、スポーツやサブカルチャーなど様々な趣味を持つ会員と楽しく会話でき、むつめ祭/コミセンの準備ではイベントに主体的に関わることのできる貴重な体験ができます。会員同士の距離も非常に近く、仲のいい会員同士で旅行へ行くなどといったプライベートな関係も築きやすいです。少しでも鉄道(公共交通)に興味のある方は、新入生/在学生問わずお待ちしております。
- ⑩地域交流:年 1 回南区コミュニティーセンターのイベント(コミセン祭り)への出展



# 埼玉大学 天文同好会

- 活動内容  
星見, BBQ, 夏冬合宿, むつめ祭
- 構成人数  
100人 (1~4年生)
- 主な活動場所  
課外活動共用施設棟3階一番奥左側のスペース
- 代表者  
深沢紅太郎 (R3年度) [s.u.tenmon2021@gmail.com](mailto:s.u.tenmon2021@gmail.com)
- 加入方法  
天文Twitter(@s\_u\_tenmon), もしくは上記のアドレスまでご連絡ください.

# 埼大BBSでボランティア！

## 1年間の活動予定

**BBS**(Big Brothers and Sisters Movement)

非行や犯罪加害を経験した少年・少女の  
「ともだち」のような存在として、彼らの更生・  
社会復帰をサポートする団体



### 埼大BBSの活動

#### ・遊びボランティア

埼大近くの児童養護施設「カルテット」で  
小さい子どもたちと遊ぶ

#### ・グループワーク

少年を招いて料理やレクなどで楽しく過ごす

#### ・むつめ祭

食品や子ども向けのミニゲームコーナーの出店

その他、さいたま市内外の地域のイベントにボランティア  
として参加(子ども・ファミリー向けのものがメイン)



更生保護の知識がなくても大丈夫！  
子どもと楽しく関わりたい・気軽にボラン  
ティアをしたい方は是非埼大BBS会へ！

4月：新歓 ※新型コロナウイルスの感染状況により  
行えないものも多々あります。

6月：総会

7月：グループワーク

9月：BBS会新会員研修会

10月：前期活動報告会

11月：川越少年刑務所矯正展  
むつめ祭

2月：関東地方BBS会員ヤングセミナー  
：運動会

その他

・定例会(月1回)

・月例会(月1回)

・月2回のカルテット遊びボランティア

・BBSに関する知識を深める研修会

・ともだち活動(依頼があった場合のみ、  
少年と1対1で学習支援や遊びをして  
関わる)

・オンライン勉強会など

**オンライン説明会**→4月27日(水)20時半～  
5月12日(木)18時～  
TwitterのDMまでご連絡ください！

質問はメールまたはTwitterで遠慮なくどうぞ！

Twitter：埼玉大学BBS会(@Saidai\_BBS)

## 編入サークル Hive

# 編入生の交流の場！！



①活動内容：：埼玉大学に3年次編入学した学生間での交流や、埼玉大学への3年次編入学希望者に向けて、オープンキャンパスやTwitter・Gmail等を利用した情報提供等の外部支援を行っています。

②代表者名・連絡先：杉直樹【Twitter】

[https://twitter.com/hennyu\\_saidai](https://twitter.com/hennyu_saidai)

③構成人数：：22名（男子9名・女子13名）

④活動場所等：無し

⑤加入方法：②に記載されたTwitterまでご連絡ください。





ひこざらす。

① 活動内容

週に2回、地域の小学4年生～中学3年生を対象に学習支援を行っています。基本的には学校の宿題を一緒にやったり定期テスト対策をしていますが、勉強をする以外にも休憩時間にトランプなどで遊んだりもしています。毎回の活動後には学生だけのミーティングを行い、子どもたちの情報交換をします。

また、年に2・3回程度子どもたちと遊ぶイベントも開催しています。

② サークル連絡先

Gmail : hikoazarasu@gmail.com

Twitter : @hikoazarasu

③ 構成人数

19人 (男子8人, 女子11人)

④ 活動日時&場所

日時 : 火・金の17:00～20:00で1時間ごとのシフト制

場所 : 埼大通りにある丸亀製麺の隣の赤い平屋

⑤ ここだけは負けない！我がサークルの魅力！

- ・学生・スタッフさん含めみんな優しい人ばかり！
- ・アットホームな雰囲気！
- ・子どもたちとたくさん関われる！

⑥ こんな学生さんにぴったり！

- ・大学の近くでボランティアをしてみたい人
- ・子どもと関わりたい人
- ・勉強を教える経験をしてみたい人

# 埼玉大学 学生フォーミュラ

Formula Project SU-spirited



↓オープンチャットはこちら！



- ① 活動内容：学生が主体となって 1 年間でレーシングマシンを設計から製作・調整まで行い、毎年 9 月頃に行われる全日本学生フォーミュラ大会での優勝を目指し活動しています。プレゼンや組織マネジメント等も学べます、様々な大学・企業様との関わりを持てます。
- ② 代表者名・連絡先：  
代表者：大豆生田 駿 連絡先：twitter:@Formula\_FPSU もしくはオープンチャット
- ③ 構成人数：14 人
- ④ 活動場所等：東門横のガレージ・ZOOM ミーティングなど
- ⑤ サークル室の場所：東門横のガレージ
- ⑥ 実績：初年度ルーキー賞受賞、日本自動車工業会会長賞 3 年連続受賞  
第 17 回全日本学生フォーミュラ大会：12 位
- ⑦ 年間活動：4 月新入生歓迎会、カート体験会 8 月試走会 9 月本大会、大会打ち上げ  
HONDA 様などによる講座や交流会への参加
- ⑧ 加入方法：：twitter への DM・オープンチャットへの参加・新歓イベントへの参加
- ⑨ 新入生へ：理系の人には 3DCAD による設計や数値解析について、文系の人には「ヒト」「モノ」「カネ」などのマネジメントやプレゼンテーションを学べる機会を提供しています。また、HONDA 様などの大企業の方々と交流する機会が得られます。就活にも活かせるので、興味がある人はぜひ一度見学に来てください。文系の人もお待ちしております！オープンチャットへは LINE の QR コード読み込みで参加できます。
- ⑩ 地域交流：地元企業の方々にもスポンサーとしてご支援いただいています。

# 競技プログラミングサークル Maximum

---

## 活動内容

C言語やC++を主に用いて、ICPC(国際大学対抗プログラミングコンテスト)で良い成績を残すために活動を行っています。

## 代表者名

2021年度代表者(2022年度はまだ未確定): 阿部和樹  
ご連絡は、下に記載されているTwitterアカウントへ  
お願いいたします。

構成人数: 20名前後

## 活動場所

2021年度は、Zoomにより活動を行いました。  
コロナ以前は、主に図書館のセミナールームで活動して  
いました。2022年度は未定です。

---

### 【連絡先】

Twitterでお気軽にご連絡下さい!  
アカウントID:@Maximum03400346  
リンク: <https://twitter.com/maximum03400346>  
加入方法などは、決まり次第ご連絡します。

### 【参考】

Webサイト: <https://maximum.vc/frontpage>  
LINEのオープンチャットも用いるかもしれません。



# 文芸部レーゼ

## Lesezeichen



レーゼでは、読むのが好きな人にも書くのが好きな人にも楽しめる活動を行っております。また、年2回発行する部誌で作品発表をすることもできます。作品の創作は義務ではありませんので、気軽に参加してください。もちろん、文学賞や自主出版に挑戦したい方もサポートします！

読書が好きな方、フィクション創作に興味がある方などはぜひ！

- ▶ リレー小説
- ▶ ワンライ（1時間で短編小説を書く）
- ▶ 読書会
- ▶ ビブリオバトル（たまに）
- ▶ 部誌制作（通例7月と11月に発表）

構成人数 約20人

活動場所 オンライン（zoom）※状況によっては対面活動に変更される可能性あり

活動日数 週1日

活動時間 金曜午後8時30分～ ※変更される場合あり

代表者 大場

連絡先・入部方法

▶ TwitterのDMまたはLineのオープンチャットにて入部申請できます

▶ Twitter: @su\_literaryclub

▶ Line open chat: 上記QRコードを参照、または <https://line.me/ti/g2/>

[gllfSt9bqZtnnfl4wV1z6CSf7JzynGMhQl-xlQ?](https://line.me/ti/g2/gllfSt9bqZtnnfl4wV1z6CSf7JzynGMhQl-xlQ?)

# 放送研究会

LET'S ENJOY YOUR CAMPUS LIFE WITH YOUR RADIO!

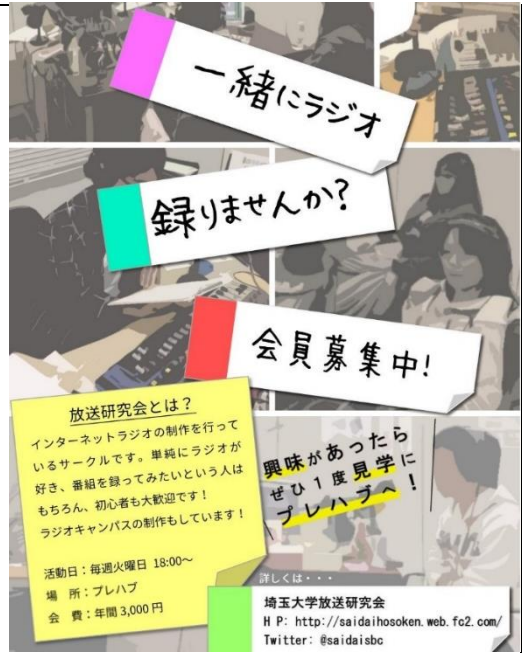

## ▲収録の様子はこちら! (2021年春撮影)

①活動内容: **インターネットラジオの制作**を行っているサークルです。FM 浦和で放送される「ラジオキャンパス」の収録も行っています。単純にラジオが好き! 番組を録ってみたい! という人はもちろん、初心者大歓迎! 現メンバーも大学から挑戦した人ばかりです!

②代表者名・連絡先: (会長) 新3年 工学部 外山  
(副会長) 新3年 工学部 山田  
サークル公式 Twitter は [@saidaisbc](https://twitter.com/saidaisbc)  
サークル公式メールアドレスは [saidaisbc@gmail.com](mailto:saidaisbc@gmail.com)  
上記の通りです。お気軽にご連絡ください!

③構成人数: 新2年生 7人  
新3年生 6人  
(男子 8人 女子 5人)  
(経済2人 教養1人 教育3人 理学部2人 工学部5人)

全学部の先輩がまんべんなく所属していますよ~!

④主な活動場所: 通常の活動(火曜日)  
▶▶ 総務課分室 プレハブ1階  
「ラジオキャンパス」収録(土曜日)  
▶▶ 浦和駅近く サテライトスタジオ

今年度は zoom もしくは浦和のスタジオでの交流が多いかと思えます。

⑤加入方法・連絡先:  
②に掲載した **ツイッターのDM やメールアドレス**に連絡してください。

3~4月の随時、説明会や歓迎会を zoom で行うつもりなので、ツイッターの更新もぜひ見逃さないようにチェックお願いします!





ボランティアサークル

## かやの木

学部・学年・性別問わず大歓迎！！



- ① 活動内容：月に1回ほど土曜日に、発達障がい及び知的障がいのある生徒、学生と一緒に、学生企画のレク・工作・お出かけなど様々な活動をしています。  
その他、土曜日に視覚障がいを持つ方への朗読ボランティアも行っています。  
\*現在、障がいを持つ方や子どもと関わる新しい活動を探しています♪
- ② 代表者名・連絡先：鈴木 陽菜(教育2年)  
Twitter→@su\_kayanoki
- ③ 構成人数：女子10人(教養、教育、経済、理学部のメンバーがいます！)
- ④ 活動場所等：総合研究棟1階のホールで、週2回ほど企画の準備などをします。(参加自由)
- ⑤ サークル室の場所：サークル会館3階 児童文化研究会さんの奥の部屋です。
- ⑥ 実績：
- ⑦ 年間活動：年間を通して、その季節を感じられるイベントを企画しています。  
学生だけのレクも行います！  
\*コロナウイルスの影響で予定は変更する可能性があります。
- ⑧ 加入方法：Twitter でメッセージを送る、またはそこから LINE オープンチャットに参加してください。説明会や④の活動に来ていただいても OK です！
- ⑨ 新入生へ：入学おめでとうございます！大学生活でやりたいことを沢山叶えてくださいね。かやの木は子ども、障害、ボランティアに関心がある方はもちろん、企画運営や学生との繋がりに興味がある方にとっても楽しめるサークルです。学部・性別を問わずお気軽に活動に来てみてください！活動はすべて自由参加なので、他サークル・バイトとの両立も可能です。2年生以降の入会も大歓迎！皆さんが来てくれることを一同お待ちしております！！



埼玉大学公認 数学サークル  
「ませまていか」

このサークルについて私は真に驚くべき紹介を見つけたが、この余白はそれを書くには狭すぎる。

① 活動内容：

学びたい分野や読みたい本を各自で持ち寄って自主ゼミを行う。

② 代表者名・連絡先：

伊達 聡 ・連絡用 Twitter: 埼玉大学数学サークルませまていか@sa\_i\_tamath

③ 構成人数：

20人くらい

④ 活動場所等：

数学科学習室または各セミナー室、及び理学部 2 号館各教室、ZOOM

⑤ サークル室の場所：

まだ発見されていない（強いてあげるなら数学科学習室）

⑥ 実績：

ないことが既に証明されている。

⑦ 年間活動：

前期、後期及び春休み、夏休みに可算人で行うゼミ（だいたい数名ずつに分かれて行う）

⑧ 加入方法：

春、秋のゼミ決めミーティングに参加する。または Twitter に連絡する。学習室に突撃する etc.

⑨ 新入生へ：

文系理系問わず募集中！数学だけでなく物理や経済などに興味がある方も是非！実際、物理学科も経済学部もいます。

入サーするかどうかにかかわらず、数学科 1 年生はとりあえずゼミ決めに来ることをオススメします。

⑩ 地域交流：

あると仮定すると直ちに矛盾が生じる。



# 埼玉大学

# むつめ祭常任委員会

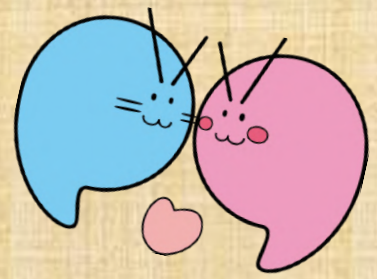

リガトゥ!!



## 1. 活動内容

埼玉大学の学園祭「むつめ祭」の運営をしています！  
毎週金曜日18時から「タベ」と呼ばれる委員の集まり  
があります。その他、部署ごとの集まりや、交流のため  
のレクや合宿などもあります！  
夏休みからは、合宿所を借りて準備を進めます！

## 2. 構成人数

74名（男 44名，女 30名）

## 3. 主な活動 場所

大学会館3F大集会室（ローソン上）、プラザウエスト、  
大久保東公民館、サークル会館1F、合宿所など

## 4. 代表者

委員長 岩瀬将英（教育学部3年）

連絡先 Mail : [staff@mutsume.com](mailto:staff@mutsume.com)（又は048-858-2112）

## 5. 加入方法

新入生用のLINEグループを作成しますので、Twitterまたは  
InstagramのDMにご連絡ください！または加入説明会にご  
参加ください！詳しくはTwitter または Instagramまで！

[Twitter](#) ⇨ @mutsume\_iinkai [Instagram](#) ⇨ saidai\_mutsume



↑ SNSこちらからも！

私達と一緒に素敵な学園祭を作り上げてみませんか？  
経験問いません！皆さんをお待ちしております！！



# BE FREE BE PASSIONATE



@sumjs\_

構成人数 31人

代表 杉内浩介

mon・wed・thu

サークル会館 4番スタジオ

埼玉大学モダンジャズ研究会



# ミュージカルサークル 桃犬



SAITAMA MUSICAL CIRCLE

活動内容

ミュージカル その他イベント

代表者名

川端 優希

構成人数

男：13 女：24 全 37人

活動場所等

大学構内 及びその他公民館

加入方法・連絡先

右記メアドに連絡

\* 全て小文字です

[MUSICALMOMOINU@GMAIL.COM](mailto:MUSICALMOMOINU@GMAIL.COM)

年間活動

4月新歓公演,説明会 7月公演 11月むつめ祭  
卒業公演 3月追いコン

新入生へ

「ミュージカルをやりたい」「友達を作りたい」「目立ちたい」「遊びたい」などどんな理由でも大丈夫！私たちと一緒に花の大学生活を作ってみませんか？ご参加お待ちしております！

# 埼玉大学 有機農業研究会

「自然」を愛し、「農」に親しみ、  
「地域の伝統文化」を大切にしたい人  
を求めます！



①活動内容：有機農業を通じた農的暮らしを楽しみながら学ぶ研究会です。作物の栽培、自然の中での暮らしのスキル（味噌作り、わら細工等）、紙芝居など、自然を知り、人と人との素朴な交流を学び楽しむ活動をしています。今は zoom を活用してオンラインでも活動しています。

②代表者名・連絡先：八巻 敬太（理学部3年）連絡先：[saidaiyuuki@gmail.com](mailto:saidaiyuuki@gmail.com)

③構成人数：26名（男子：11名 女子：15名）

④活動場所等：場所：大学内ほ場と大学近くのほ場、 など

曜日：メインの活動は金曜 14：40～18：00 頃までの栽培活動、火曜 18：00～20：00 までの zoom による例会です。その他、水曜午後の栽培活動、土曜 21：00～22：00 の Zoom ミーティングを行っています。月 2 回程度、土日を中心に行事・研究会があります。

※ほ場における栽培活動等は、新型コロナウイルス感染防止のために大学が定める対処方針に則って活動（⑦、⑩も同じ）

⑤サークル室の場所：なし

⑥実績：・第22回日本有機農業学会での個別報告 ・サークル及びサークル会員が企画  
・制作した紙芝居3作品を、さいたま市中央図書館が買い上げて市内の各図書館に配付 ・都市農業公園における紙芝居実演 ・日本有機農業研究会定期行物「土と健康」に年間8回、学生  
・OB が有機農研の活動体験記を掲載

⑦年間活動（例年）：4月:新入生歓迎会 11月:藍染、わら細工作り 12月:日本有機農業学会大会 2月:味噌作り 通年:野菜、果樹栽培、稲作 長期休み:有機農家での研修 など

⑧加入方法：上記連絡先への連絡、新入生説明会（オンライン説明会）への参加、会員に直接連絡、このサークルのツイッター・インスタグラム・ホームページ記載の連絡先へ連絡

⑨新入生へ：どなたでも、農業未経験でも、興味があれば大歓迎です！！気軽にご連絡下さい！

⑩地域交流（例年）：さいたま市見沼地域、福島県二本松市、岩手県水沢江刺地域 など





# Light Fiction Club

小説、マンガ、イラストを  
創作するサークルです！

活動人数：31人

活動場所：サークル会館LFCブース、  
Discord

代表者：板倉礼奈

加入方法、連絡はtwitterの

@lfc\_information

までどうぞ！！





# 教育で人生が、世界が、未来が変わる。



## STUDY FOR TWOって？

### 活動理念：

勉強したいと願うすべての子どもたちが勉強できる世界に  
大学の教科書をより安価に購入できることが当たり前の世界に

私たちSTUDY FOR TWOはこの2つの理念の達成に向けて活動して  
いる、学生主体の国際協力団体です。

会員数（支部数、支部員数）：

**40** 支部 **614** 人  
(2020年7月時点)

全国各地の大学に支  
部があります！

設立：2010年4月（2015年10月 法人登記）

**10** 周年達成（2020年4月）

## 活動のしくみ

### ①回収



使い終えた教科書を  
大学生から寄付して  
いただきます。

### ②販売



いただいた教科書は、  
定価の半額以下で大  
学生に向けて再販売い  
たします。

### ③支援



利益の80%以上を途  
上国の子どもたちへ  
の教育支援に充てて  
いきます。



## 支援内容と支援先

販売によって得られた利益は**ユニバシブシラジ**の子どもたちへの教育支援となります。  
現在は、ラオスへは**民衆センター**様の**グルーリー奨学金**、**バンラジ**へは**女子教育に特化し**  
**たRoom to Read**様を介して物品などを寄付しています。



## ～支部での活動～

STUDY FOR TWOの基本的な活  
動は支部単位で行われます。支部  
の仲間と日々楽しみながら、より  
多くの教科書を集め、売り上げを  
上げるにはどうすればいいかを計  
画・実践しています。

## ～全国での交流～

**地区活**  
定期的に同じ地区のメンバーが集まり、  
情報共有や学び合いをしています。

**全国合宿**  
年2回全国のメンバーが集まり、団体や  
支援先、活動に役立つビジネスモデルな  
どを学んだり、意見を交わしたりします。

## 実際の活動

### ～スタディーツアー～

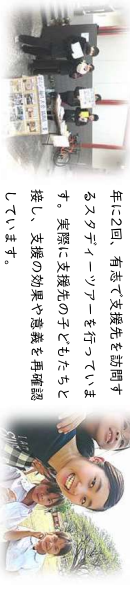

年に2回、有志で支援先を訪問す  
るスタディーツアーを行っています  
。実際に支援先の子どもたちと  
接し、支援の効果や意識を再確認  
しています。

### ～事務局での活動～

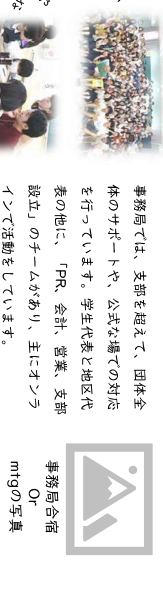

事務局では、支部を超えて、団体全  
体のサポートや、公式な場での対話  
を行っています。学生代表と地区代  
表の他に、「PR、会計、営業、支部  
設立」のチームがあり、主にオンラ  
インで活動をしています。

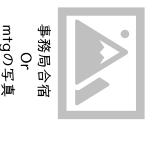

## 寄付実績

累計 **28,727,622** 円

(2019年度実績 3,751,179円)

回収販売の成績は支部ごとに  
主計され、ランキングが発表  
されます。上位支部や実績を  
残した人には表彰も！

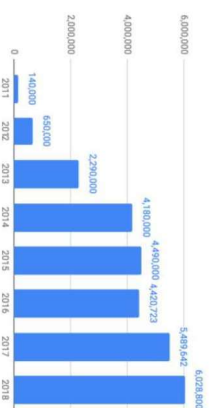

累計 **2,500** 人

## STUDY FOR TWOとSDGs

当団体が掲げる社会的使命や活動理念の達成に向けて行動するこ  
とによって、持続可能でより良い世界を目指す国際目標  
「SDGs」の17のゴールのうち、特にこの4つに貢献しています。



## 活動に参加する

STUDY FOR TWOの活動に参加/新支部設立に興味がある方は、  
下記連絡先よりご連絡ください。連絡を受け付けた後は、担当者か  
オンラインで団体の概要と設立手順の説明を行います。

ec.branch-found@studyfortwo.org

## メンバーの声



広島大学支部2年  
木下真直さん

国際協力と教育支援に興味  
があり、参加しました。国  
際貢献の新しい形にすごく  
意義を見出せると感じます。  
また、合宿など全国メン  
バーと交流できることが楽  
しいし刺激になります。



お茶の水大学支部3年  
内藤百合子さん

国際協かに興味があり、  
WIN-WINな支援の仕組み  
に共感して活動に参加しま  
した。活動の中で実践指  
導を通して成長できる機会  
が多く、様々なことに挑戦  
しようと思っています！



大阪府立大学支部2年  
木下真直さん

現在インターンに取り組み  
中でSFTで学んだビジネス  
スキルがすべて評価されて  
います。支援先の子ども  
役に立ちながら自身も成長  
できるのがSFTの素晴らしい  
部分だと感じています！

限りある学生生活、SFTで新しい形のボランティアを経験  
してみませんか？

SFTでの経験は誰かのためになるだけでなく、きっと自分  
の将来にも役に立つはずですよ。メンバーが全力でサポート  
しますので、ぜひ！躊躇み出し、いただけたらと思います。

## 工作サークルつくってあそぼ



①活動内容：

レジンを使用したアクセサリーやストラップなどの小物を、個人で自由に制作しています。

②代表者名・連絡先：

鈴木 晴子 (Mail:saidai.kousaku.tukutteasobo@gmail.com / Twitter:@Saidai\_Kousaku)

③構成人数：7名（女子7名）

④活動場所等：

教育学部D棟プロジェクト室 毎週金曜日 4限終了後～18時

⑤サークル室の場所：

教育学部D棟の入口からまっすぐ進んで、トイレを過ぎてすぐ右側の部屋です。

⑥実績：

毎年むつめ祭に出店しています。

⑦年間活動：

6月 新入生歓迎会 11月 むつめ祭、むつめ祭打ち上げ 12月 クリスマス会

⑧加入方法：TwitterのDMかメール、活動場所で加入の意思をお伝えください。

⑨新入生へ：ゆるい活動をしています。物作りを楽しみたい方はどなたでも大歓迎です。新1年生だけでなく、新2・3年生の方でも歓迎いたしますので、興味があればぜひ一度見学にいらしてください。質問・相談はTwitterのDMや質問箱、メールでお気軽にどうぞ！

※女子学生のみで構成されていますが、男性の方でも大丈夫です。

SaidaiGameProduction

初心者歓迎



① 活動内容：週 1 で集まってゲーム制作等の交流をしています。

② 代表者名・連絡先：

メールアドレス [saitama.sgp@gmail.com](mailto:saitama.sgp@gmail.com)

Twitter <https://twitter.com/sgpsaitama>

Website <https://saitamasgp.wixsite.com/sgp-homepage>

③ 構成人数：約 15 人

④ 活動場所等：Discord(オンライン) 土曜 14:00

⑤ サークル室の場所：なし

⑥ 実績： コミックマーケット、むつめ祭への出展

⑦ 年間活動：4 月新入生歓迎会

9 月夏合宿

3 月チーム開発

⑧ 加入方法：Twitter の DM または Website の CONTACT US から連絡ください。

⑨ 新入生へ：ゲーム作りに興味のある人、初心者でも大歓迎です！

⑩ 地域交流：なし



# Rubbers (ラバーズ)

教育学部教育学専修田代ゼミの活動の一貫として、さいたま市の保健所と連携し、エイズ啓発活動を行っています！

## □ 主な活動内容

- ・パンフレット、グッズなどの学内配布+埼スタでの配布
- ・むつめ祭でのブース出店 などなど

## □ 活動場所

教育学部コモ棟1号館3F & オンライン

## □ 構成人数: 11人

## □ 代表者: 教育学部3年阿波連実里

## □ 加入方法

以下のメールアドレスまで連絡ください！

[saidai.rubbers@gmail.com](mailto:saidai.rubbers@gmail.com)



昨年はコロナの影響であまり活動できていませんが一昨年は「性を身近に」というスローガンのもと活動しました！



# 児童文化研究会



子ども達と集団遊び、工作、  
大型絵本の読み聞かせ、  
人形劇などを行うサークルです！  
埼大周辺、北浦和、大宮、浦和などで  
活動しています。  
少しでも気になったら公式LINEまで！

## 新歓日程

4/9 (土)	20:00~
4/10 (日)	① 11:00~
	② 20:00~
4/18 (月)	22:00~
4/25 (月)	22:00~

児童文化研究会って？

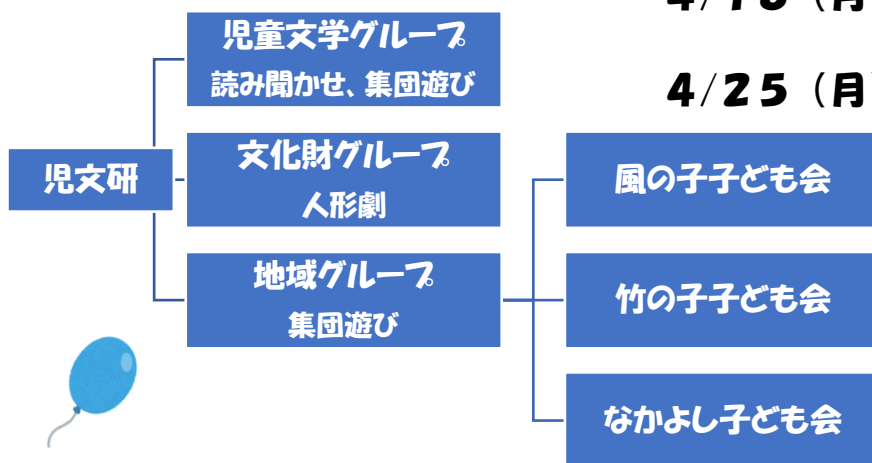

この日程で zoom にて  
新歓を行います。  
詳細は公式LINEまで！

公式LINE : 925roagh  
Twitter : @saidai\_JB



# 一緒に ロケット 作りませんか？



## 活動 内容

COREは関東圏の大学生が集まり、ハイブリッドロケットの製作・打上げを行っているサークルです。

ロケットのミッションはもちろん、設計や製作、シミュレーションなども全て自分たちで行います。

代表 西濱大将(core.rocket+saidai@gmail.com)

構成人数 9人

活動場所 東京都立大学 日野キャンパス

加入方法 TwitterのDM or HPから

ものづくり未経験でも大丈夫

CORE HP  
<https://corerocket.net/about/>

51

Twitter  
@CORE\_Rocket

