トビタテ！留学JAPAN

新・日本代表プログラム

大学生等対象

第19期生　募集説明会

日時　2026年12月23日（水）
12:15~12:50

昼食持込可

場所　全学講義棟1号館1-201講義室

支援対象

・2027年8月1日から2028年3月31日に開始する留学計画
・留学期間が28日以上1年以内の計画
・実践活動が含まれている計画（インターンシップ、フィールドワーク、ボランティア、プロジェクトベースドラーニング等）

★詳細は大学HP「学内向けお知らせ」の募集要項をご確認ください。

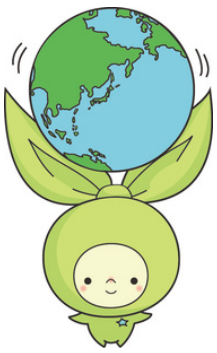

支援内容

奨学金月額：6万・12万・16万円
留学準備金：15万・25万円
※アジア地域6万、その他の地域10万円の増額あり
授業料：一律30万円
事前・事後研修あり



【問い合わせ先】留学・国際交流課 outbound@gr.saitama-u.ac.jp