

2026 年度 埼玉大学

＼学びと体験の夏！

夏季語学研修プログラム



米国・カリフォルニア大学リバーサイド校エクステンション
University of California, Riverside-University Extension

- ・期間：2026年8月19日(水)～9月16日(水)29日間
- ・学びの場は、高い研究力と国際的な学習環境を持つ総合大学
カリフォルニア大学リバーサイド校
- ・研修は語学授業と文化体験を学ぶ埼玉大学専用プログラム
- ・米国の学生気分で学生寮 International Village に滞在（二人部屋・自炊）



◆ 研修プログラム企画：埼玉大学国際本部 留学・国際交流課

◆ 研修実施団体：University of California, Riverside-University Extension

◆ 研修・旅行手配：UTS 国際教育センター（株）ユーティエス

観光庁長官登録旅行業第 714 号 日本旅行業協会正会員
〒150-0002 東京都渋谷区渋谷 2-12-15 日本薬学会会長井記念館ビル 1 階
TEL: 03-6418-0713 FAX: 03-6418-0712 E-mail: uts-group@uts-japan.co.jp



UTS
国際教育センター



10 大学からなるカリフォルニア大学システムの一つ カリフォルニア大学リバーサイド校のキャンパスで語学研修 & 文化体験

ロサンゼルスから約 80 km に位置する リバーサイド市

ロサンゼルスから約 80 キロ離れたリバーサイド市は、人口 30 万人ほどの中堅都市です。古くからオレンジ、レモン、グレープフルーツなどの柑橘類の産地としても知られており、南カリフォルニア初のボロ競技場やゴルフコースもリバーサイド市にあります。ゆったりとしたカリフォルニア独特の雰囲気の中で、歴代米国大統領が訪れたミッション・インや柑橘類のパイオニアとなった歴史を感じるカリフォルニア・シトラス州立歴史公園を訪れ、カリフォルニア州の発展の軌跡を追ってみましょう。

カリフォルニア大学システムのキャンパスの 1 つ カリフォルニア大学リバーサイド校 (UCR)

UCR は、カリフォルニア大学システムの中の一つで、1907 年にカリフォルニア大学の柑橘類研究所として設立されました。ユニバーシティビレッジと呼ばれるエリアには、映画館やレストランなどもあり、ちょっとした街のような感じです。気候もよく、のんびりとしたキャンパスライフを過ごされたい方には UCR はお勧めです。アカデミックの面では、地球科学、昆虫学、そして英語学のプログラムで特に知られています。またカリフォルニア大学の 10 キャンパスの中でアフリカ系アメリカ人の学生の割合が最も高く、ラテン系の学生の割合も 2 番目に高くなっています。

プログラムを実施するのは UC Riverside-University Extension

UC リバーサイド校エクステンション (UCRx) の英語プログラムは、アメリカにおいて充実した英語教育プログラムとして高い評価を得ています。100 ヶ国、50,000 名以上の留学生が本校で学び、現在世界中で活躍しています。UC リバーサイド校エクステンションでは、充実したプログラムや施設、アメリカ人や世界中の留学生との交流など充実した留学生活を送っています。

【奨学金】
 希望者のうち選考された学生に、日本学生支援機構 (JASSO) の奨学金 11 万円 (成績要件あり) または埼玉大学学生後援会の奨学金 7 万円 (予定、学生後援会の加入者のみ) が支給されます。奨学金を受給するためには、渡航前に学内で実施する国際交流イベントへの参加が必要です。(詳細は WebClass 「留学・国際交流情報 2026」 > 「夏季/春季の短期派遣プログラム」を参照)
【単位認定】
 希望者には教養学部の専門科目「研修英語」の単位が認定されます。
【報告書】
 研修終了後に報告書の提出が必要です。また留学報告会を実施します (原則参加必須)。

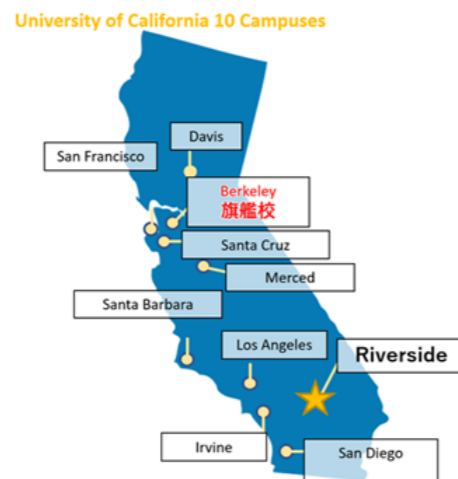

埼玉大学専用クラスで 語学研修 & 文化体験

午前中は、リーディング、ライティング、スピーキング、リスニング、文法の各分野における総合的な語学力の向上を目的とした英語授業。午後は、ワークショップ、キャンパスアクティビティ、地元の文化施設訪問、勉強会など、文化的な体験を充実させたアクティビティに参加します。



アメリカの学生気分 INTERNATIONAL VILLAGE に滞在

インターナショナルビレッジ (INTERNATIONAL VILLAGE) に滞在します。インターナショナルビレッジは、UCR の国際教育プログラムに参加する世界中からやってきたの学生専用の滞在施設です。学生が住み、学び、交流できる共学集合住宅です。学生寮は、2人1部屋 (自炊) です。冷暖房完備・バス・トイレが付いています。UCR Extension、銀行、レストラン、大学のメインキャンパスの近くにあり、徒歩通学が可能です。
 *部屋により、レイアウトなど異なります。

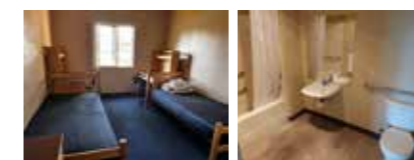

Student Testimonials

【授業編】
 ・まず先生が簡単なインタビューを行い、その結果に基づいてレベル分けがされました。授業内容は発音練習や基礎的な文法から始まり、例えば have が has や had に変化する仕組みなどを学びました。
 ・少し難しいと感じることもありますが明るく楽しい雰囲気です。
 ・授業はグループワークが多く、向かい合う形で授業をしています。どの先生もフランクで、犬を連れてきていることは驚きでした！
 ・授業のレベルは簡単ではありませんが、とにかく発言することが大事です。間違いは気にされないので、私はよく正直に分らないと伝えています。他の留学生との交流会では協力してカップを積上げました。私たちのチームが 1 番早く、5 人で "good teamwork!" と喜びました笑

【滞在編】
 ・ルームメイトは同じ埼玉大生です。英語をもっと話したいと思い、最近は寮でも日本語ではなく英語で話そうと頑張っています。寮にはジムや music room、ビリヤードをできる部屋があります。裏庭にサッカーコートとバスケットコートもあります。
 ・異なる国から来たルームメイトと一緒に生活する可能性があり、その中でさまざまな生活習慣や文化に触れることができます。入居のタイミングによっては、相手がすでに長く住んでいる場合もあります。
 ・寮では退寮する人達が置いていった (寮に寄付された) 荷物を自由にとっていい部屋があり、お菓子、調味料、調理器具など様々なものをそこら借りて使うことができます。

【放課後の過ごし方について】
 ・放課後は近くの飲食店にご飯を食べに行ったりショッピングモールに出かけて買い物をします。また物価が高いので節約するために自炊してみんなで料理して食べたりします。とても楽しいです。
 ・放課後はとても充実しています。アメリカのスーパーに行くと商品の大きさに驚かされました。夜には寮の芝生に集まり、友人たちと映画を観たりおしゃべりを楽しんでいます。みんなでリラックスしながら過ごす時間は、とても良い思い出になっています。
 (2025 夏 語学研修レポートより)

■日程

日程	
2026 年 8 月 19 日(水) - 9 月 16 日(水) 29 日間	
日程	内容
8/19(水)	午後：東京 (羽田) 発、空路直行便にて、ロサンゼルスに向かいます。ロサンゼルス空港到着。着後、送迎車で滞在先へ向かいます。 <<学生寮滞在>>
8/20(木)	【英語研修】 ■授業は月～金曜日。埼玉大学専用クラスで、語学研修 & 文化体験。 <<学生寮滞在>>
9/14(月)	
9/15(火)	寮から送迎車にてロサンゼルスへ。ロサンゼルス空港発、直行便で、空路東京へ。 <<機中泊>>
9/16(水)	夜、東京 (羽田) 着

- 定員：15 名 ●最少催行人数：10 名
- 添乗員：同行しません。
- 利用予定航空便：全日空

■費用

【UTS への振込】

◆航空運賃 ※燃油チャージ・空港関連諸税別途要	217,000 円
◆燃油チャージ・航空保険料 (26 年 5～6 月発券の場合)	113,560 円
◆羽田空港使用料・国際観光旅客税	5,950 円
◆海外空港諸税 (目安：26 年 4 月 20 日現在)	12,000 円
◆UTS 手続き代行料	55,000 円
旅行代金の合計 (目安)	403,510 円

※燃油サーチャージ、海外空港諸税は目安です。確定金額は、旅行代金のご請求書にてご確認ください。

【現地への直接支払い】※各自でクレジットカードにて事前支払い

◆研修費用 授業料：\$1,700・学生サービス料：\$120・学生保険：\$260・登録料：\$100	US\$2,180
◆滞在費用 (インターナショナルビレッジ 二人部屋・自炊) 宿泊費：\$1,400・登録料：\$100	US\$1,500
◆空港送迎費用 ※参加人数により変動 (最大 US\$312)	US\$312
現地への支払い合計 (目安)	US\$3,992

■上記「費用」に含まれないもの

- 現地滞在中の食費 ●研修日程以外及び自由行動中に伴う費用
- 現地での個人的諸費用 ●超過手荷物料金 ●渡航諸手続き費用 ●海外旅行保険料 ●実費にて参加するアクティビティ費用 ●ESTA (電子査証) 申請費用 (US\$40) など

出発までのステップ

1 申込フォームの送信

QR コードまたは URL より、「参加申込フォーム」に必要事項をご入力の上、送信してください。



- 定員：15 名 (最少催行人数：10 名)
- 申込フォーム URL：
<https://forms.office.com/r/3Le8N9ftff>
- 申込期間：5 月 7 日 (水) 9:00 ~ 5 月 15 日 (金) まで※
先着順に受付をし、締切日でも満席になり次第締め切りとさせていただきます。
- ※申込締切後、参加可否をメールで通知します。

2 申込金の振込み

参加が確定した方は、プログラム参加の申込金 55,000 円 (UTS 手続き代行料) を下記の銀行口座にお振込みください。申込金の受領時点で正式なお申込み (旅行契約締結) とさせていただきます。

- 三菱 UFJ 銀行 渋谷中央支店 (普通) 1152648 (株) コーティエス
- 申込金振込み締切日：5 月 22 日 (金)

※申込後の取消料は次ページの参加条件を参照下さい。

3 渡航の準備

パスポート (旅券) は国籍を証明する大切な身分証明書です。パスポートをこれから申請する方は 5 月中に取得するようにお願いします。また、アメリカ入国に際し、ESTA (電子渡航認証) の登録が必要です。ESTA についてはオリエンテーションの際、ご案内します。(国籍によってはビザ要)



4 オリエンテーション

アメリカでの生活、渡航用品、準備するもの、旅行日程、異文化理解、渡航中の危機管理などについてご案内する予定です。

- ◆1 回目：6 月 5 日 (金)
- ◆2 回目：7 月 28 日 (水) (オリエンテーションについては別途ご案内致します。)

5 費用の支払い

【現地へのクレジットカード精算】
 6 月下旬を予定しております。詳細は 1 回目のオリエンテーションにてご案内いたします。

【UTS へのお支払い】
 海外空港税を含めた航空券の請求書をお送りいたします。請求書に沿ってお振込下さい。
 ●振込み締切日：2026 年 6 月 30 日 予定

6 出発

羽田空港の集合場所に指定時刻までにお集まりください。係員の案内でチェックイン手続きを行い、出発します。

埼玉大学海外研修プログラム・参加条件

手配旅行でご紹介する研修へのお申し込みは以下の条件でお受けします。

プログラムの範囲

(1) このパンフレットで紹介するプログラムは、ここに記載する申込み条件に基づき UTS 国際教育センター（株式会社ユーティエス、以下「当社」といいます）が、海外教育機関への参加申込手続きの代行、出発にあたっての情報提供などを行なうものであり、課程修了・資格取得などを保証するものではありません。受入機関での研修内容は各教育機関が独自に企画・運営・提供するもので、当社が自ら研修に関するサービスの提供を行なうものではありません。

(2) この研修は参加者の要望に沿ったサービスの手配を引き受ける「手配旅行」です。あらかじめ旅行内容等が決められている「募集型企画旅行」ではありません。

(3) このプログラムで当社が提供するサービスは以下の通りです。

■入学申込み手続き代行：入学願書の取寄せ、入学願書の作成、入学希望校への書類の送付および研修費用の送金、入学許可証（またはそれに代わるもの）取り寄せを行ないます。

■宿泊手続きの代行：研修期間に合わせたホテル滞在の申込み手続きを行ないます。

■渡航手続きの案内：旅券・査証等の申請方法を案内します。旅券の取得はご本人で行なっていただきます。査証の取得も原則としてご本人で行なっていただきますが、査証の種類により取得手続の一部代行またはサポートを行なう場合があります。申請の代行、サポートを依頼される場合は所定の労金を申し受け、別途契約として代行を行ないます。

■交通機関等の旅行手配：航空券、空港送迎の手配を行います。

お申し込み後の取消し

【参加取消条件】

(1) 参加者は以下に定める取消し料を支払っていつでも留学を取消することができます。

(2) 取消し料は、現地の受入日を基準として算定致します。

【取消しの方法】

電話のみによる取消し、変更はお受けできません。当社営業時間内に、書面にてお知らせ下さい。

《取消し料》

◆研修費用に関する取消料

取消日	取消料
登録料 US\$100のお支払い以降	全額 (US\$100) 返金不可
登録料以外の研修費用 (US\$2,080) のお支払い以降、授業開始日の4日前まで	登録料 US\$100 + 研修費用 (US\$2,080) の 10%
授業開始日の3日前以降 授業初日終了まで	登録料 US\$100 + 研修費用 (US\$2,080) の 60%
授業初日終了以降	全額返金不可

※空港送迎費用はお支払い後全額返金不可

◆滞在（インターナショナルビレッジ）に関する取消料

取消日	取消料
現地へのお申込み手続き後 旅行開始日の31日前まで	登録料 US\$100
旅行開始日の30日前以降	全額返金不可

◆旅行代金（UTS への円払い部分）に関する取消料

取消日	取消料
旅行契約締結後以降 旅行開始日の41日前まで	UTS 手続き代行料 55,000 円
旅行開始日の40日前以降 旅行開始日前日まで	UTS 手続き代行料 55,000 円 + 航空券取消料 50,000 円
出発日当日及び無連絡の不参加	全額返金不可

【返金の手続き】

研修開始前の取り消しにより、当社から返金がある場合は、上記の取消し料を差し引き、返金を行います。

免責事項

当社は次に例示するような当社の責によらない事由により、申込者が現地学校のプログラムに参加できなかった場合および出発時期が変更になった場合には、責任を負いません。

(1) 申込者がサポートまたはビザを取得できず、日本出国もしくは渡航先国に入国拒否された場合。

(2) ビザ取得に時間がかかり、出発時期が変更になった場合。

(3) 郵便事情及び学校の事情等、当社が管理しえない事由により入学許可やその他の書類が届かずビザ申請手続きが遅延した場合。

(4) 申し込んだコース又は宿泊施設が定員に達して、手続きできない場合。

(5) 天災、地震、戦乱、暴動、ストライキ等における不慮の災難、その他不可抗力による場合。

(6) 渡航後はご本人の責任において行動していただきます。ご本人の故意、過失、受入国の法令・公序良俗もしくは受入校・滞在先の公序良俗などに違反する等の行為によって生じた責任・損害等は全て参加者個人の責任となります。よって現地での学校生活、及びその滞在中の事故などについて当社は一切の責任を負いません。また、それらの行動により当社が損害を受けた場合は、当社は参加者ご本人からの損害賠償を申し受けます。

(7) 現地の祝日、学校が定める休校日の授業は行われません。この場合、授業料に関する払い戻しはありません。休校日の予定は変更・追加される場合があります。

(8) 当社は受入機関から送られてくる最新情報に基づき、留学プログラムのご紹介・手続きを行ないますが、各受入機関の事情により、受入条件・研修内容・滞在先・費用・その他プログラムに関して予告無しに変更される場合や実施されなくなる場合があります。その際、当社は変更に関する情報を当社が入手次第、ご本人に連絡いたしますが、留学プログラムに関する変更や中止については責任を負いません。

その他

(1) お客様と当社の契約は出発前に当社が事前に手配を行なった研修期間および滞在期間の終了日までとなります。

(2) 当社はいかなる場合も、研修の再実行は行いません。

【総合旅行業務取扱管理者：永原 聡】

パンフレット作成日：2026年4月20日

個人情報について

当社は旅行申込みの際に提出されたお申込書に記載された個人情報（氏名、住所、電話番号、メールアドレスなど）について、お客様との間の連絡に利用させていただき、申し込みいただいた旅行における運送・宿泊・現地受入機関等の提供するサービス手配のための手続きに必要な範囲内で利用させていただきます。このほか当社では、旅行参加後のご意見や感想の提供のお願い、アンケートのお願い、統計資料の作成などに、お客様の個人情報を利用させていただくことがあります。

お申し込み

お申し込みの際には申込書類の提出と、申込金（55,000 円）をお支払い頂きます。お申込みの成立は当社がお申込書と申込金を受領した時点とします。

旅行代金のお支払い

参加が確定した時点で、研修費用、および航空券代金等の諸費用の請求書を発行します。指定された期日までにお支払い下さい。

■ お問い合わせは -----

【奨学金や海外旅行保険・危機管理サービスについて】

埼玉大学 留学・国際交流課（留学交流担当）

全学講義棟1号館 1階 学生センター

TEL 048-858-9061 E-mail: outbound@gr.saitama-u.ac.jp

（窓口対応時間：祝日・年末年始を除く 月-金 8:45-16:45）

【研修・旅行関係について】

UTS 国際教育センター 株式会社ユーティエス

観光庁長官登録旅行業第714号 JATA（社）日本旅行業協会 正会員

〒150-0002 東京都渋谷区渋谷 2-12-15 日本薬学会 長井記念館ビル1F

TEL 03-6418-0713 E-mail: uts-group@uts-japan.co.jp

（営業時間：祝日・年末年始を除く 月-金 9:00-17:00）