2026年度新入生向け

留学ガイダンス

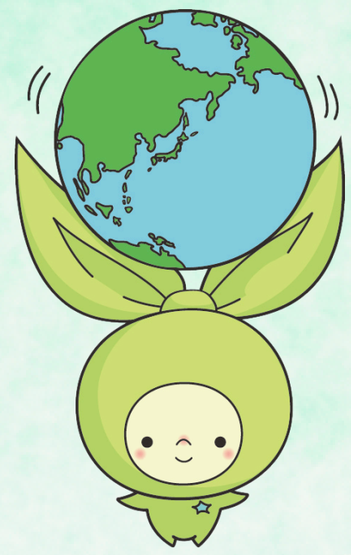

埼玉大学マスコットキャラクター
×リンちゃん

お申し込みはこちらから

新入生だけでなく、
海外留学に興味のある在学生は
誰でも参加可能です！

日時

4月7日（火）

【午前の部】
9:30～12:00　全体説明

【午後の部】
①13:15～15:15　留学経験者とのフリートーク
②15:30～17:00　Global Talk Circuit -世界の友だちと話してみよう

場所

【午前の部】全学講義棟１号館1-301講義室
【午後の部】
①全学講義棟１号館1-302～305講義室（予定）
②全学講義棟１号館1-205講義室

内容

【午前の部】
・派遣(交換)留学制度について
・特別教育プログラム Global Youth(GY) について
・English Resource Center(ERC) について
・学内の国際交流活動について
・留学体験報告

Global Youth (GY)プログラム　とは？

SDGs(持続可能な開発目標)を正しく理解し、
人権を遵守、社会的、経済的、環境的に責任ある行動を取る
「グローバル市民」として活躍することを目指す全学部生対象の
プログラムです。
必須である留学やインターンシップを経験し、分野横断的な幅広い
国際的知見を身につけます。

【午後の部】（予定）
①派遣留学経験者(地域別)とのフリートーク
②世界各国から来た交換留学生のブースを順番に巡りながら、
交流を楽しむイベントです。語学に自信がなくても先輩たち
がサポートします！いろいろな国の学生と出会って、
自分の世界を広げてみませんか？

問い合わせ先： 留学・国際交流課　留学交流担当
E-mail: outbound@gr.saitama-u.ac.jp